



## Dataview - 2024

Dataview è il nuovo servizio gratuito di informazione economica-statistica realizzato dal Centro Studi delle Camere di commercio G. Tagliacarne. Lo strumento ha l'obiettivo di fornire periodicamente un set di informazioni statistiche territoriali in formato infografica pronto per la consultazione.

L'iniziativa si articola in:

1) **Infografiche monotematiche mensili** su fenomeni annuali di rilievo come:

- Commercio con l'estero
- Mercato del lavoro
- Cultura
- Valore Aggiunto
- Green
- Turismo
- Demografia
- Benessere delle famiglie

2) **Infografiche trimestrali** contenenti indicatori con confronti sull'anno precedente e la media Italia.

Le elaborazioni di Dataview, effettuate dal Centro Studi Tagliacarne utilizzando statistiche ufficiali pubbliche, sono di proprietà del Centro Studi. È possibile utilizzarle citando la fonte.

## IL TESSUTO IMPRENDITORIALE DELLA PROVINCIA DI SALERNO

Tasso di natalità imprenditoriale. Anno 2023

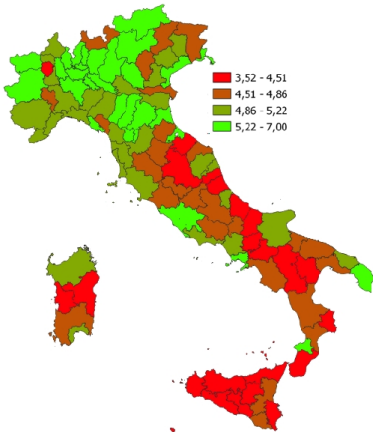

INDICATORI STRUTTURALI E POSIZIONAMENTO NELLA GRADUATORIA PROVINCIALE. ANNO 2023

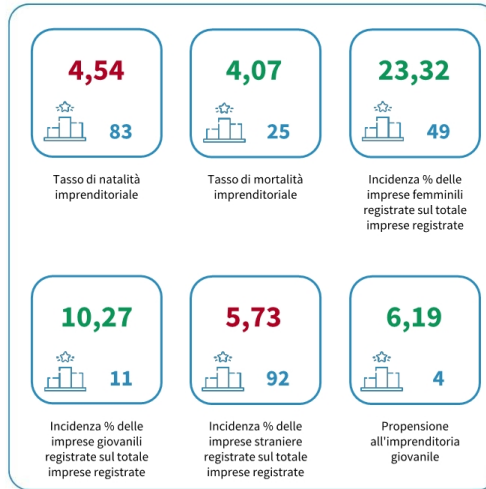

I piazzamenti nella graduatoria provinciale del tasso di natalità imprenditoriale



IL TASSO DI NATALITÀ IMPRENDITORIALE - L'ANDAMENTO NEL TEMPO

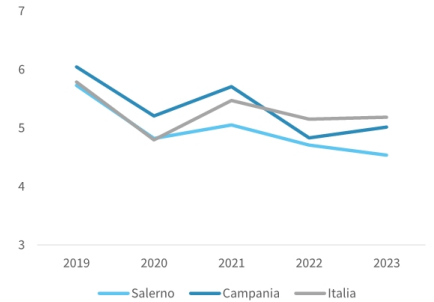

## IL COMMERCIO ESTERO DELLA PROVINCIA DI SALERNO

Propensione alle esportazioni (rapporto fra esportazioni e valore aggiunto). Anno 2023

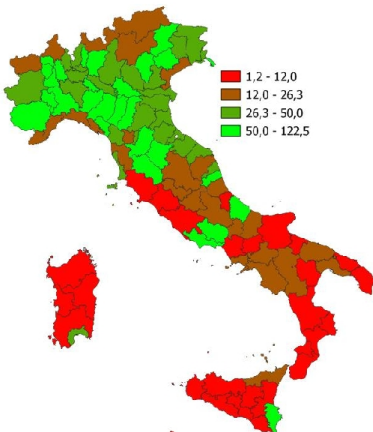

INDICATORI E POSIZIONAMENTO NELLA GRADUATORIA PROVINCIALE. ANNO 2023

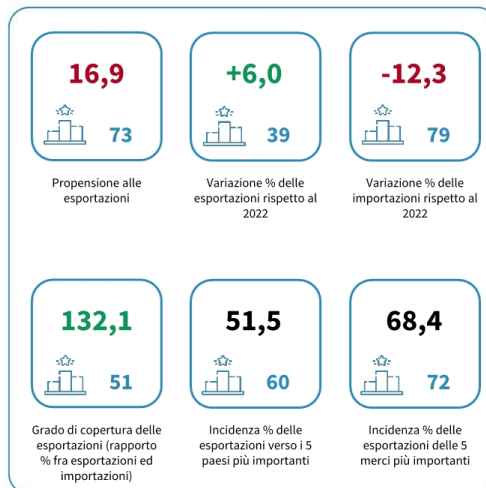

I piazzamenti nella graduatoria provinciale della propensione all'esportazione

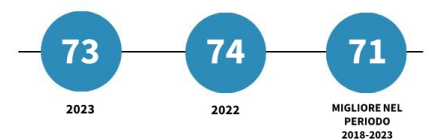

LA PROPENSIONE ALLE ESPORTAZIONI - L'ANDAMENTO NEL TEMPO

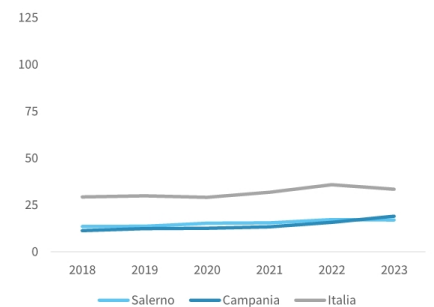

Tasso di occupazione 15-64 anni. Anno 2023

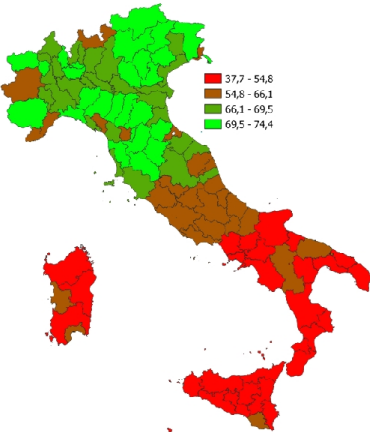

INDICATORI E POSIZIONAMENTO NELLA GRADUATORIA PROVINCIALE. ANNO 2023

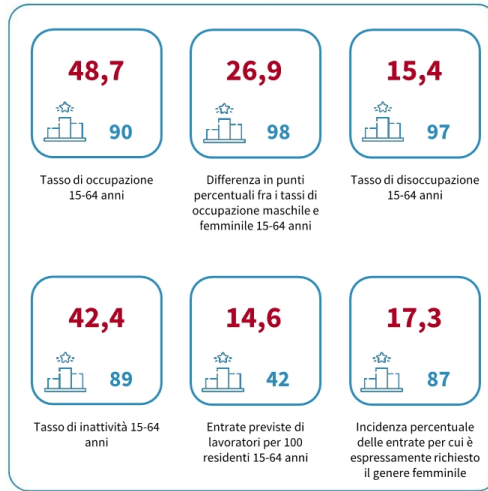

I piazzamenti nella graduatoria provinciale del tasso di occupazione 15-64 anni

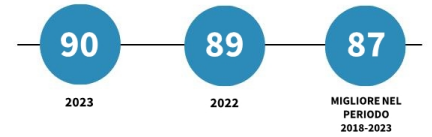

IL TASSO DI OCCUPAZIONE 15-64 ANNI - L'ANDAMENTO NEL TEMPO

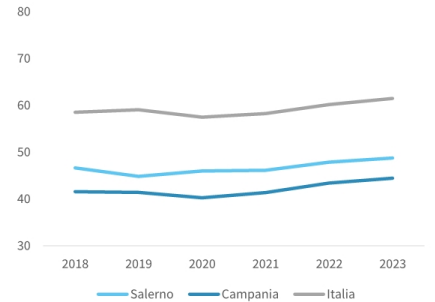

**-0,2**

ITALIA: -0,4

Variazione percentuale delle imprese attive fra marzo 2023 e marzo 2024

**+0,0**

ITALIA: -7,7

Variazione percentuale della consistenza delle start-up innovative registrate fra marzo 2023 e marzo 2024

**+10,9**

ITALIA: +14,4

Variazione percentuale della consistenza delle istituzioni iscritte al RUNTS fra marzo 2023 e marzo 2024



**+5,9**

ITALIA: 0,0

Variazione percentuale delle esportazioni fra 2022 e 2023



**+1,4**

ITALIA: +2,1

Variazione percentuale del numero di occupati fra 2022 e 2023

**-0,4**

ITALIA: +3,4

Variazione percentuale del numero di entrate previste di lavoratori fra gennaio-aprile 2023 e gennaio-aprile 2024

**+14,3**

ITALIA: +17,3

Variazione percentuale del numero di ore di cassa integrazione guadagni fra gennaio-febbraio 2023 e gennaio-febbraio 2024



**-6,5**

ITALIA: -9,7

Variazione percentuale del numero di transazioni normalizzate di abitazioni fra 2022 e 2023



**+0,1**

ITALIA: -2,3

Variazione percentuale della consistenza dei depositi bancari e risparmio postale fra ottobre-dicembre 2022 e ottobre-dicembre 2023

**-1,4**

ITALIA: -5,5

Variazione percentuale della consistenza dei prestiti alle attività economiche fra gennaio 2023 e gennaio 2024

**6/10**

**NUMERO INDICATORI CON PERFORMANCE SUPERIORE ALLA MEDIA NAZIONALE**

Il livello medio di digitalizzazione delle imprese secondo la rilevazione SELF i4.0. Anno 2023

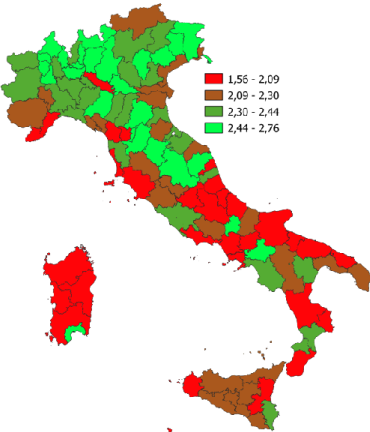

INDICATORI E POSIZIONAMENTO NELLA GRADUATORIA PROVINCIALE. ANNO 2023

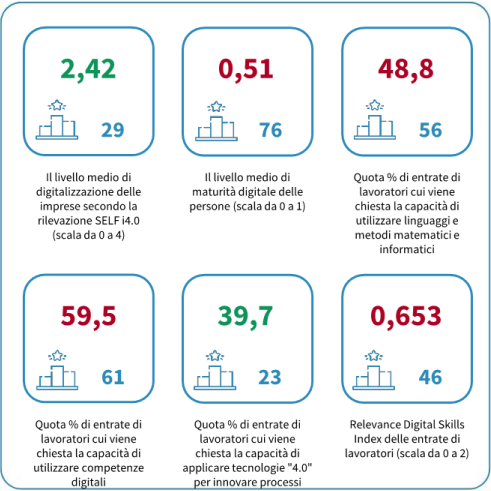

I piazzamenti nella graduatoria provinciale del livello medio di digitalizzazione delle imprese secondo la rilevazione SELF i4.0

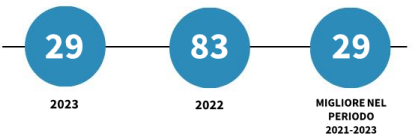

IL LIVELLO MEDIO DI DIGITALIZZAZIONE DELLE IMPRESE SECONDO LA RILEVAZIONE SELF i4.0 - L'ANDAMENTO NEL TEMPO

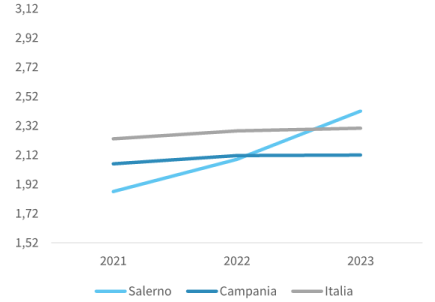

Numero medio di figli per donna (Tasso di fecondità totale-TFT). Anno 2023

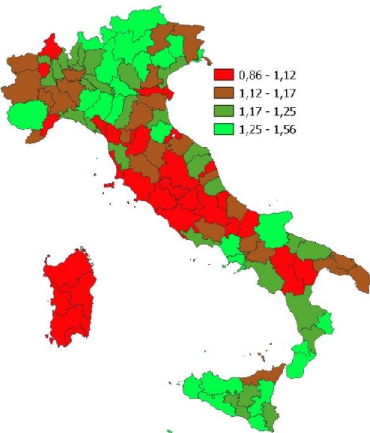

INDICATORI E POSIZIONAMENTO NELLA GRADUATORIA PROVINCIALE

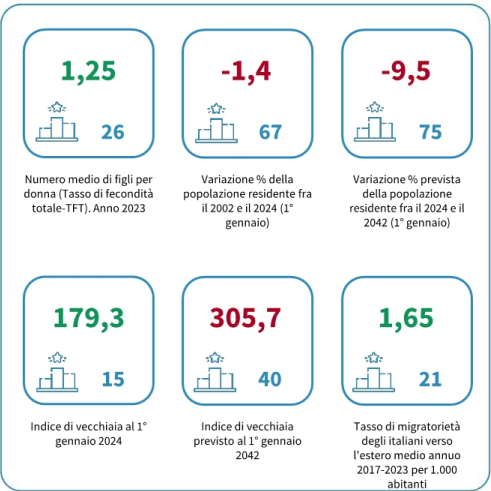

I piazzamenti nella graduatoria provinciale per numero medio di figli per donna (Tasso di fecondità totale-TFT)

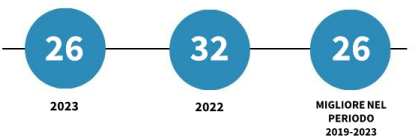

NUMERO MEDIO DI FIGLI PER DONNA (TASSO DI FECONDTÀ TOTALE-TFT) - L'ANDAMENTO NEL TEMPO

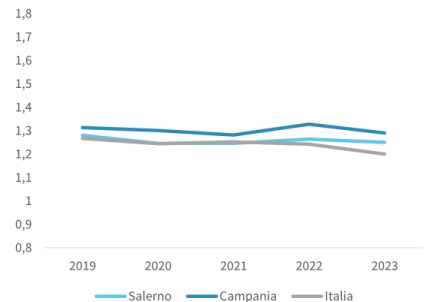

## Presenze turistiche per kmq di superficie consumata. Anno 2023

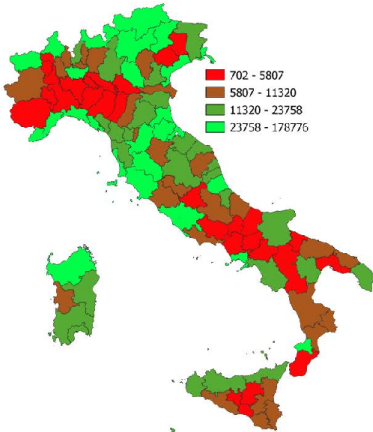

## INDICATORI E POSIZIONAMENTO NELLA GRADUATORIA PROVINCIALE

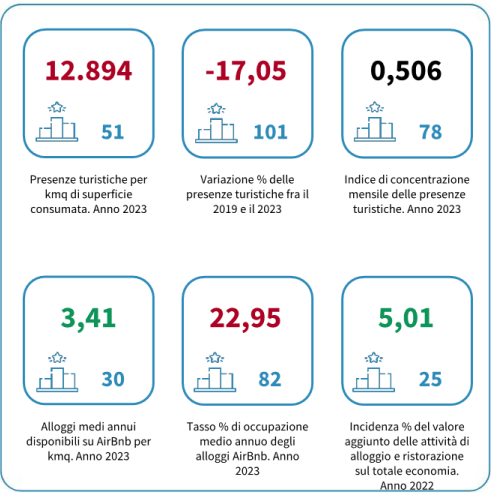

## I piazzamenti nella graduatoria provinciale per presenze turistiche per kmq di superficie consumata

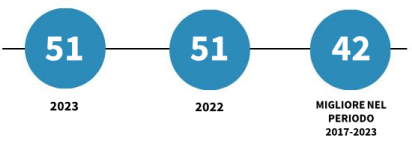

## PRESENZE TURISTICHE PER KMQ DI SUPERFICIE CONSUMATA - L'ANDAMENTO NEL TEMPO

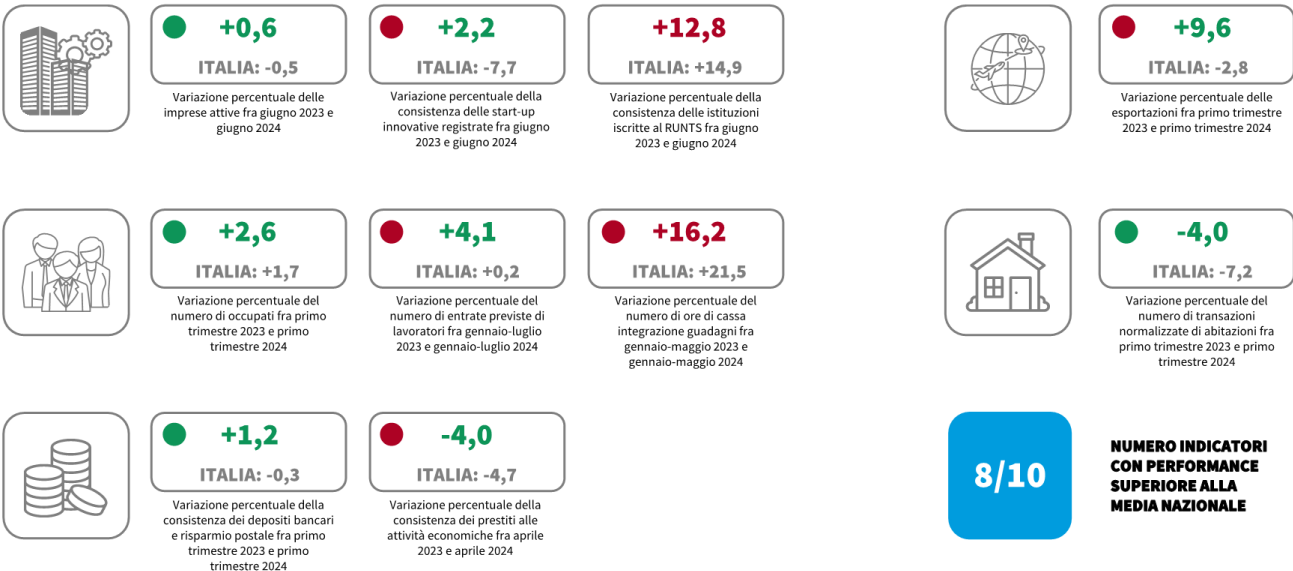
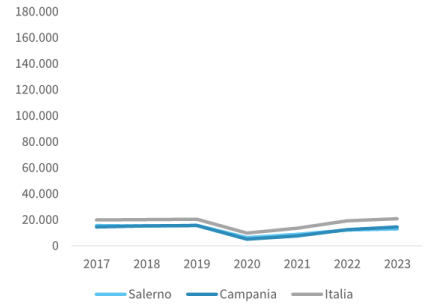

## Presenze turistiche per kmq di superficie consumata. Anno 2023

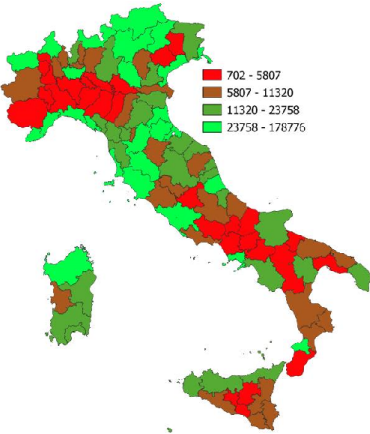

## INDICATORI E POSIZIONAMENTO NELLA GRADUATORIA PROVINCIALE

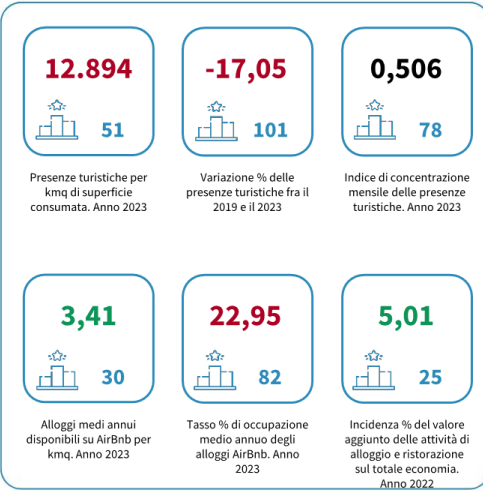

## I piazzamenti nella graduatoria provinciale per presenze turistiche per kmq di superficie consumata

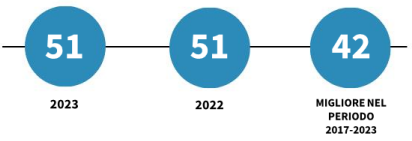

## PRESENZE TURISTICHE PER KMQ DI SUPERFICIE CONSUMATA - L'ANDAMENTO NEL TEMPO

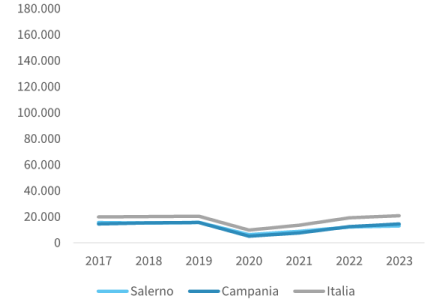

## Presenze turistiche per kmq di superficie consumata. Anno 2023

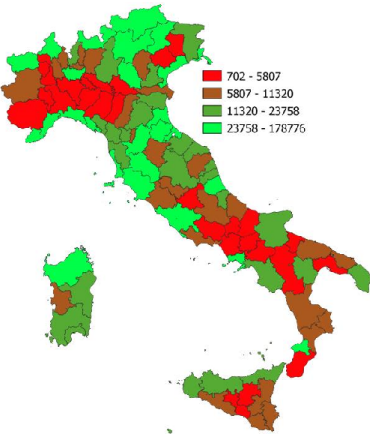

## INDICATORI E POSIZIONAMENTO NELLA GRADUATORIA REGIONALE

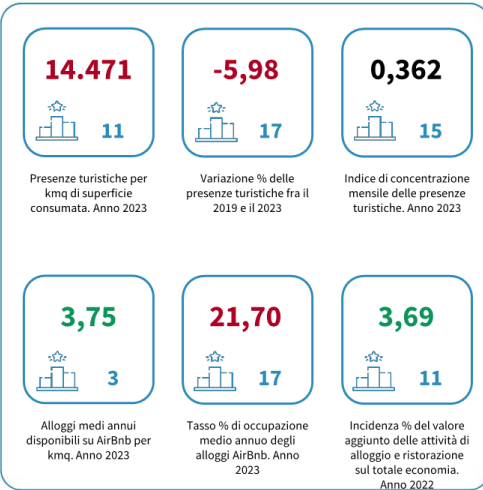

## I piazzamenti nella graduatoria regionale per presenze turistiche per kmq di superficie consumata

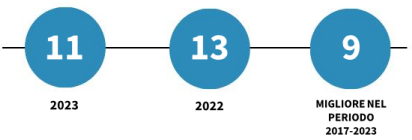

## PRESENZE TURISTICHE PER KMQ DI SUPERFICIE CONSUMATA - L'ANDAMENTO NEL TEMPO

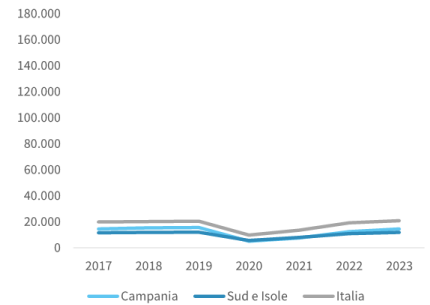

## IL SISTEMA PRODUTTIVO CULTURALE E CREATIVO (SPCC) DELLA PROVINCIA DI SALERNO

Incidenza % del valore aggiunto del SPCC sul totale valore aggiunto. Anno 2023

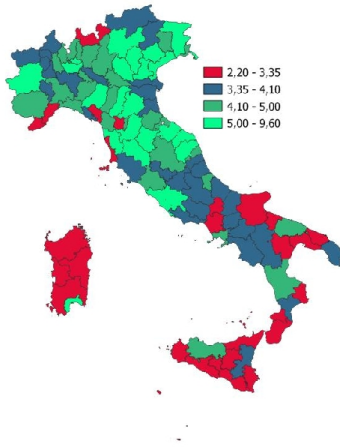

INDICATORI E POSIZIONAMENTO NELLA GRADUATORIA PROVINCIALE. ANNO 2023

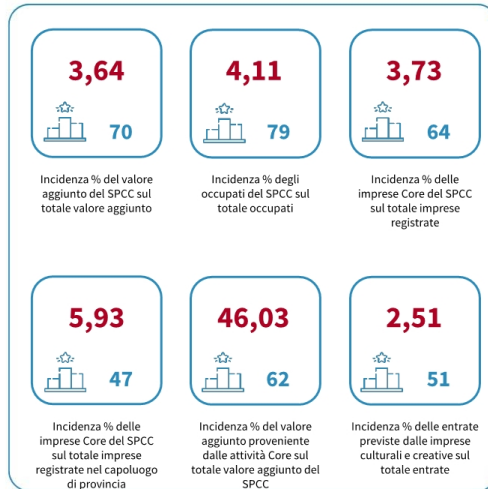

I piazzamenti nella graduatoria provinciale per incidenza % del valore aggiunto del SPCC sul totale valore aggiunto

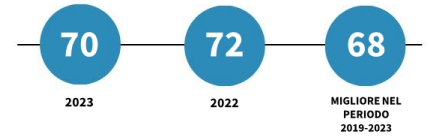

INCIDENZA % DEL VALORE AGGIUNTO DEL SPCC SUL TOTALE VALORE AGGIUNTO

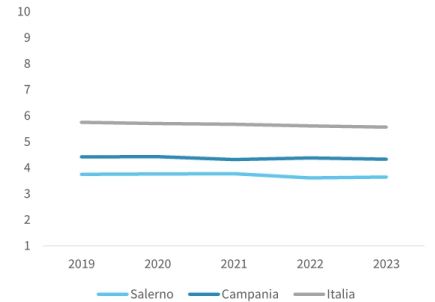

## GREEN ECONOMY E AMBIENTE DELLA PROVINCIA DI SALERNO

Incidenza % della produzione lorda di energia elettrica da fonti rinnovabili sul totale della produzione lorda. Anno 2022

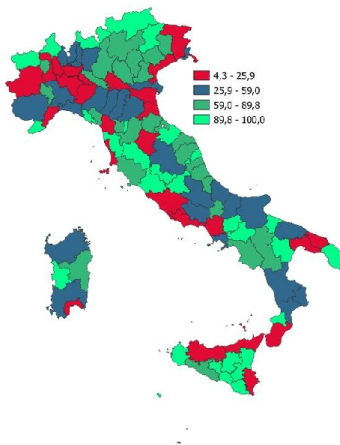

INDICATORI E POSIZIONAMENTO NELLA GRADUATORIA PROVINCIALE

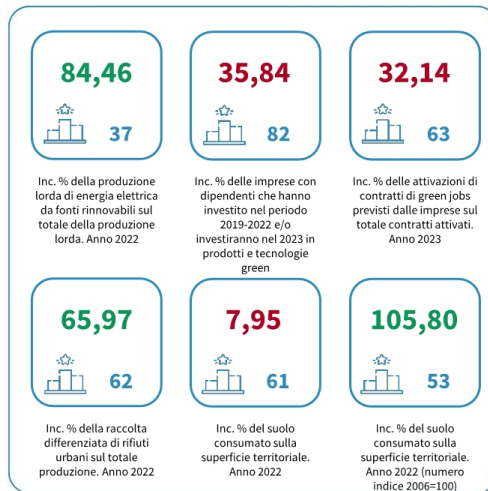

I piazzamenti nella graduatoria provinciale per incidenza % della produzione lorda di energia elettrica da fonti rinnovabili sul totale della produzione lorda

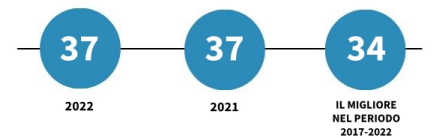

INCIDENZA % DELLA PRODUZIONE LORDA DI ENERGIA ELETTRICA DA FONTI RINNOVABILI SUL TOTALE DELLA PRODUZIONE LORDA. ANNI 2017-2022

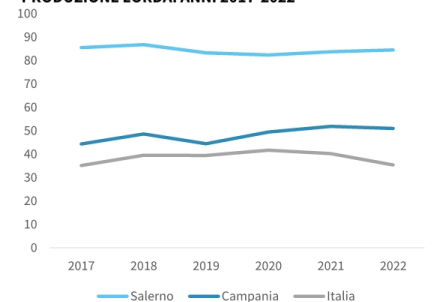

**Incidenza % della produzione lorda di energia elettrica da fonti rinnovabili sul totale della produzione lorda. Anno 2022**

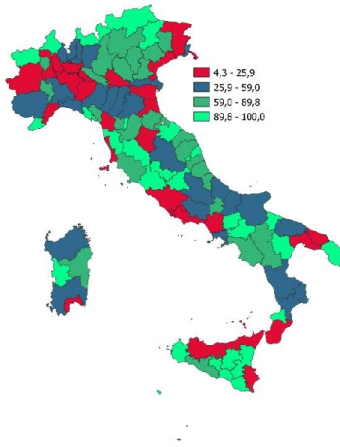

**INDICATORI E POSIZIONAMENTO NELLA GRADUATORIA REGIONALE**

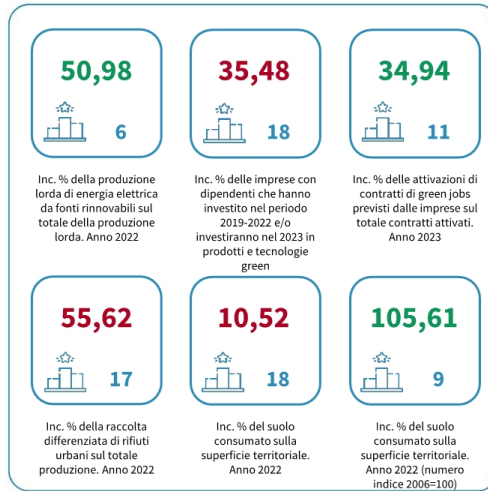

**I piazzamenti nella graduatoria regionale per incidenza % della produzione lorda di energia elettrica da fonti rinnovabili sul totale della produzione lorda**

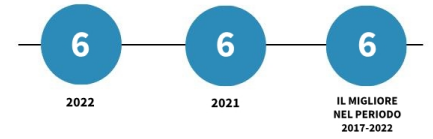

**INCIDENZA % DELLA PRODUZIONE LORDA DI ENERGIA ELETTRICA DA FONTI RINNOVABILI SUL TOTALE DELLA PRODUZIONE LORDA. ANNI 2017-2022**

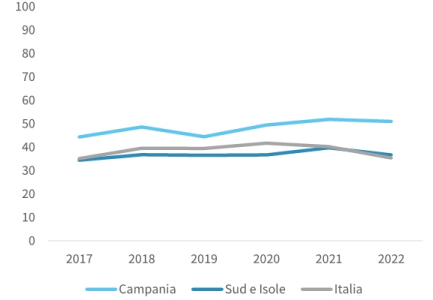

# INDICATORI CONGIUNTURALI DELLA PROVINCIA DI SALERNO



**-0,5**  
ITALIA: -0,4

Variazione percentuale delle imprese attive fra settembre 2023 e settembre 2024

**-21,0**  
ITALIA: -7,1

Variazione percentuale della consistenza delle start-up innovative registrate fra settembre 2023 e settembre 2024

**+10,0**  
ITALIA: +11,3

Variazione percentuale della consistenza delle istituzioni iscritte al RUNTS fra settembre 2023 e settembre 2024



**+2,1**  
ITALIA: -1,1

Variazione percentuale delle esportazioni fra primo semestre 2023 e primo semestre 2024



**+8,1**  
ITALIA: +1,5

Variazione percentuale del numero di occupati fra primo semestre 2023 e primo semestre 2024

**+0,6**  
ITALIA: +1,1

Variazione percentuale del numero di entrate previste di lavoratori fra gennaio-ottobre 2023 e gennaio-ottobre 2024

**+43,3**  
ITALIA: +20,5

Variazione percentuale del numero di ore di cassa integrazione guadagni fra gennaio-agosto 2023 e gennaio-agosto 2024



**-1,0**  
ITALIA: -2,8

Variazione percentuale del numero di transazioni normalizzate di abitazioni fra primo semestre 2023 e primo semestre 2024



**+4,2**  
ITALIA: +2,2

Variazione percentuale della consistenza dei depositi bancari e risparmio postale fra secondo trimestre 2023 e secondo trimestre 2024

**-7,9**  
ITALIA: -5,1

Variazione percentuale della consistenza dei prestiti alle attività economiche fra luglio 2023 e luglio 2024

**4/10**

**NUMERO INDICATORI CON PERFORMANCE SUPERIORE ALLA MEDIA NAZIONALE**

## INDICATORI CONGIUNTURALI DELLA CAMPANIA

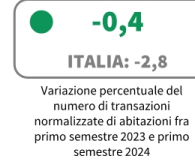

**NUMERO INDICATORI CON PERFORMANCE SUPERIORE ALLA MEDIA NAZIONALE**

## LA RICCHEZZA PRODotta DELLA PROVINCIA DI SALERNO

Valore aggiunto procapite ai prezzi base e correnti. Anno 2023. Valori in euro

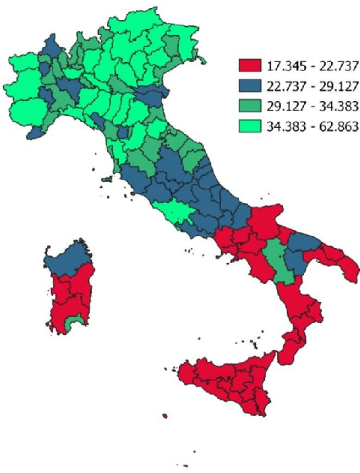

INDICATORI E POSIZIONAMENTO NELLA GRADUATORIA PROVINCIALE

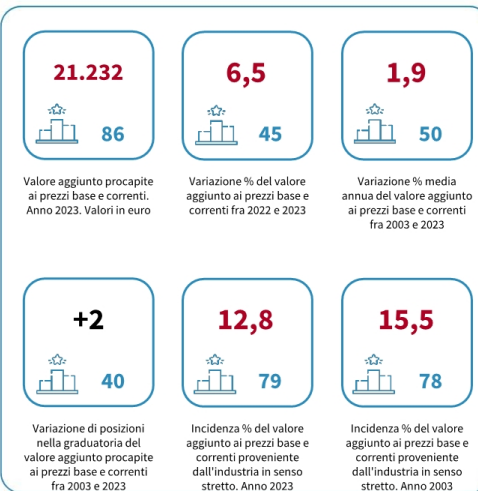

I piazzamenti nella graduatoria provinciale per valore aggiunto procapite ai prezzi base e correnti

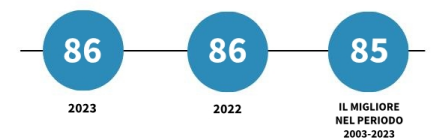

VALORE AGGIUNTO PROCAPITE AI PREZZI BASE E CORRENTI. ANNI 2019-2023

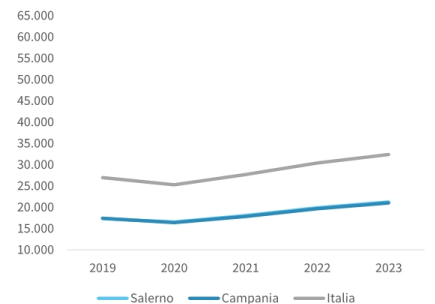

## LA RICCHEZZA PRODotta DELLA CAMPANIA

Valore aggiunto procapite ai prezzi base e correnti. Anno 2023. Valori in euro

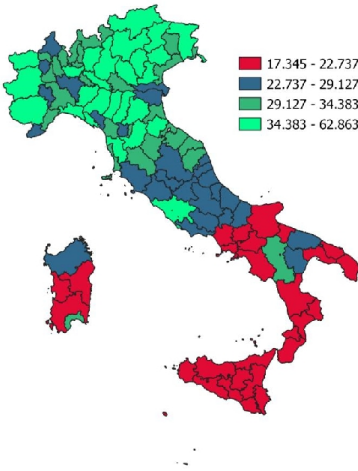

INDICATORI E POSIZIONAMENTO NELLA GRADUATORIA REGIONALE

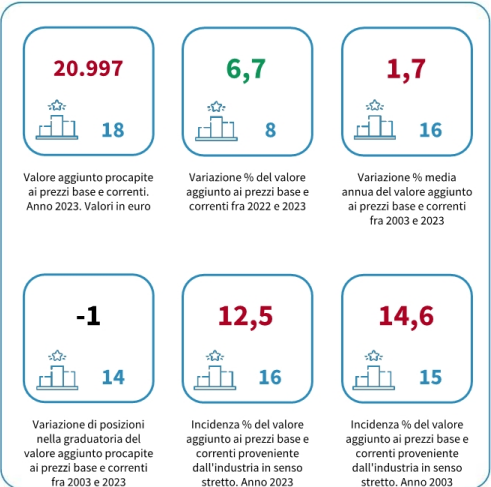

I piazzamenti nella graduatoria regionale per valore aggiunto procapite ai prezzi base e correnti

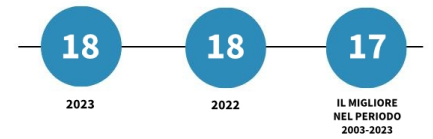

VALORE AGGIUNTO PROCAPITE AI PREZZI BASE E CORRENTI. ANNI 2019-2023

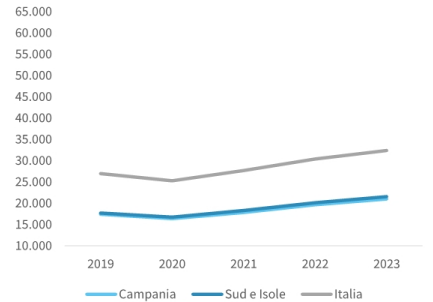

## L'AGRICOLTURA DELLA PROVINCIA DI SALERNO

Incidenza % del valore aggiunto ai prezzi base e correnti del settore agricolo sul totale valore aggiunto. Anno 2023

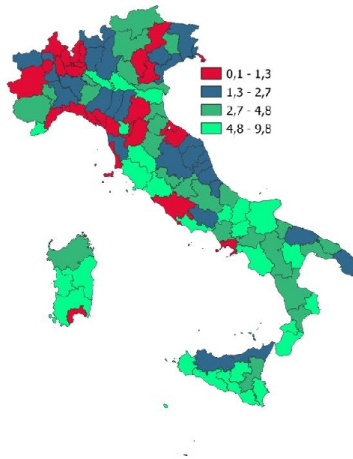

INDICATORI E POSIZIONAMENTO NELLA GRADUATORIA PROVINCIALE

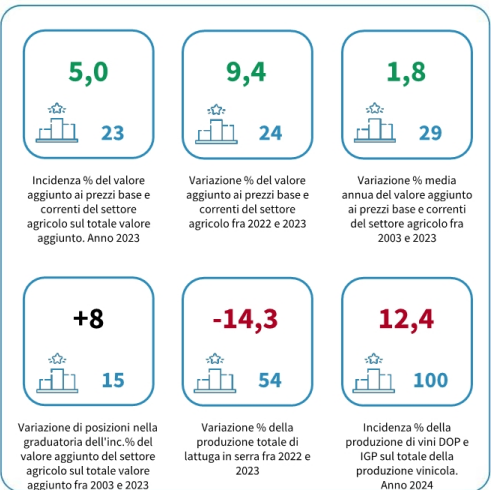

I piazzamenti nella graduatoria provinciale per incidenza % del valore aggiunto ai prezzi base e correnti del settore agricolo sul totale valore aggiunto

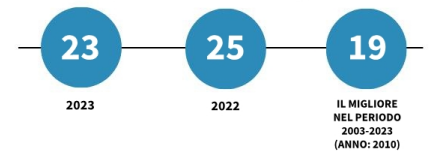

INCIDENZA % DEL VALORE AGGIUNTO AI PREZZI BASE E CORRENTI DEL SETTORE AGRICOLO SUL TOTALE VALORE AGGIUNTO. ANNI 2019-2023

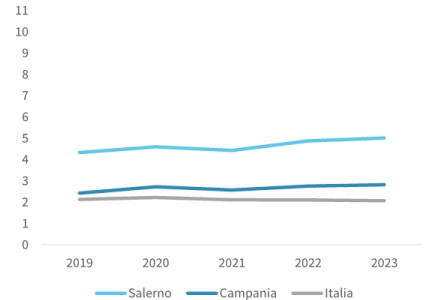

**Incidenza % del valore aggiunto ai prezzi base e correnti del settore agricolo sul totale valore aggiunto. Anno 2023**

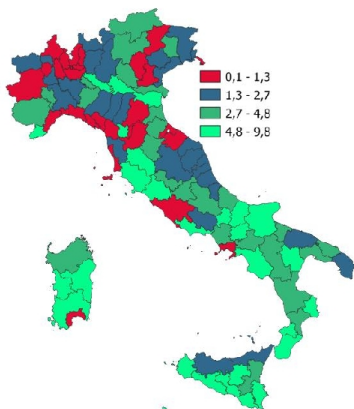

**INDICATORI E POSIZIONAMENTO NELLA GRADUATORIA REGIONALE**

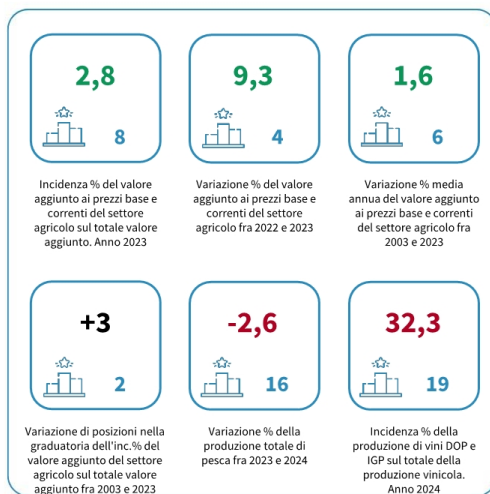

**I piazzamenti nella graduatoria regionale per incidenza % del valore aggiunto ai prezzi base e correnti del settore agricolo sul totale valore aggiunto**

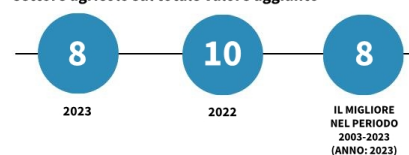

**INCIDENZA % DEL VALORE AGGIUNTO AI PREZZI BASE E CORRENTI DEL SETTORE AGRICOLO SUL TOTALE VALORE AGGIUNTO. ANNI 2019-2023**

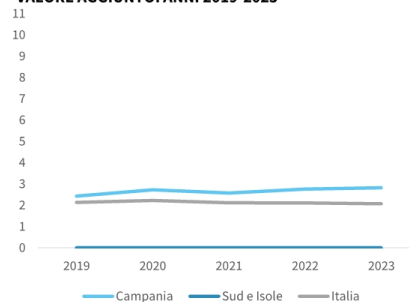

Allegati

[Tessuto imprenditoriale](#)

[Commercio estero](#)

[Mercato del lavoro](#)

[Indicatori congiunturali - Marzo 2024](#)

[La digitalizzazione](#)

[La demografia](#)

[Indicatori congiunturali - Salerno - Giugno 2024](#)

[Indicatori congiunturali - Campania - Giugno 2024](#)

[Turismo - Salerno - Giugno 2024](#)

[Turismo - Campania - Giugno 2024](#)

[Sistema Culturale e Creativo - Salerno - Settembre 2024](#)

[Sistema Culturale e Creativo - Campania - Settembre 2024](#)

---

[Green economy e ambiente della provincia di Salerno](#)

[Green economy e ambiente della Campania](#)

[Note di lettura - green economy e ambiente](#)

[Indicatori congiunturali - Salerno - Ottobre 2024](#)

[Indicatori congiunturali - Salerno - Ottobre 2024](#)

[Note di lettura - Indicatori congiunturali](#)

[La ricchezza prodotta a Salerno](#)

[La ricchezza prodotta in Campania](#)

[Nota di lettura - La ricchezza prodotta](#)

[L'agricoltura a Salerno](#)

[L'agricoltura in Campania](#)

[Nota di lettura - Agricoltura](#)

Contatti

Unità organizzativa

Statistica e Prezzi

Responsabile

Irene Giannattasio

---

## Indirizzo

Via Generale Clark 19/21

## CAP

84131

## Telefono

0893068420

## Email

[irene.giannattasio@sa.camcom.it](mailto:irene.giannattasio@sa.camcom.it)

## Ultima modifica

Giovedì 20 Novembre 2025

## Condividi

## Reti Sociali

---

---

Quanto ti è stata utile questa pagina?

Media 5 (2 votes)

Aliquota