



Dataview 2025

?Dataview è il servizio gratuito di informazione economica-statistica realizzato dal Centro Studi delle Camere di commercio G. Tagliacarne. Lo strumento ha l'obiettivo di fornire periodicamente un set di informazioni statistiche territoriali in formato infografica pronto per la consultazione.

L'iniziativa si articola in:

1) **Infografiche monotematiche mensili** su fenomeni annuali di rilievo come:

- Commercio con l'estero
- Mercato del lavoro
- Cultura
- Valore Aggiunto
- Green
- Turismo
- Demografia
- Benessere delle famiglie

2) **Infografiche trimestrali** contenenti indicatori con confronti sull'anno precedente e la media Italia.

Le elaborazioni di Dataview, effettuate dal Centro Studi Tagliacarne utilizzando statistiche ufficiali pubbliche, sono di proprietà del Centro Studi. È possibile utilizzarle citando la fonte.

INDICATORI CONGIUNTURALI DELLA PROVINCIA DI SALERNO



NUMERO INDICATORI CON PERFORMANCE SUPERIORE ALLA MEDIA NAZIONALE

INDICATORI CONGIUNTURALI DELLA CAMPANIA



NUMERO INDICATORI CON PERFORMANCE SUPERIORE ALLA MEDIA NAZIONALE

IL TESSUTO IMPRENDITORIALE DELLA PROVINCIA DI SALERNO

Tasso di natalità imprenditoriale. Anno 2024

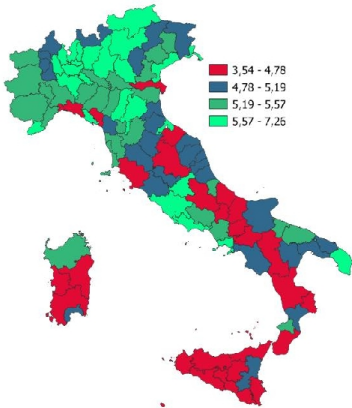

INDICATORI STRUTTURALI E POSIZIONAMENTO NELLA GRADUATORIA PROVINCIALE. ANNO 2024

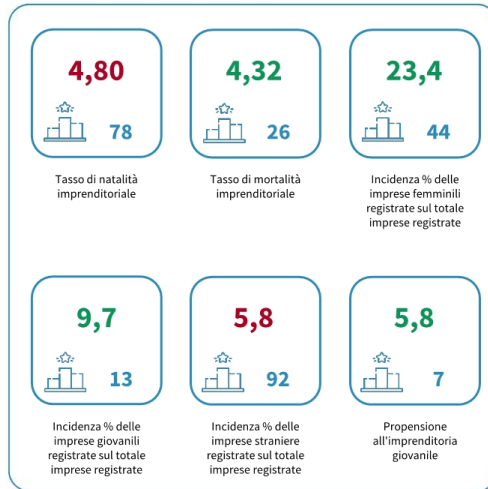

I piazzamenti nella graduatoria provinciale del tasso di natalità imprenditoriale

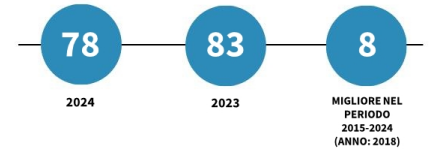

IL TASSO DI NATALITA' IMPRENDITORIALE- L'ANDAMENTO NEL TEMPO

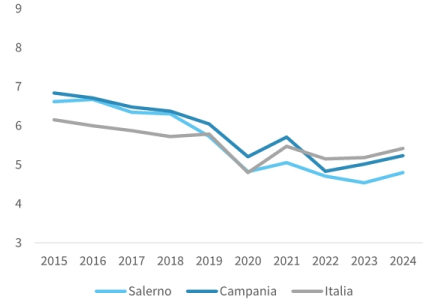

IL TESSUTO IMPRENDITORIALE DELLA CAMPANIA

Tasso di natalità imprenditoriale. Anno 2024

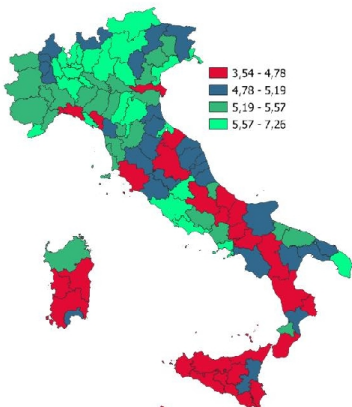

INDICATORI STRUTTURALI E POSIZIONAMENTO NELLA GRADUATORIA REGIONALE. ANNO 2024

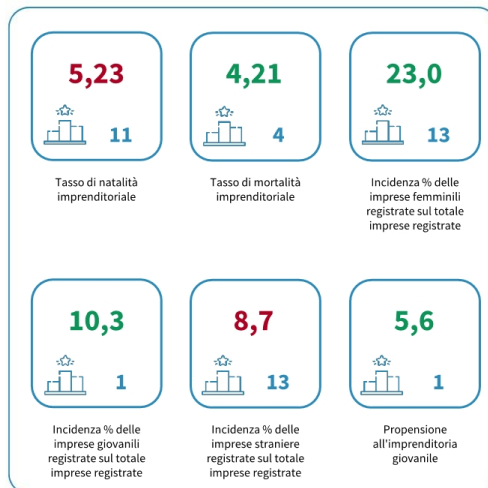

I piazzamenti nella graduatoria regionale del tasso di natalità imprenditoriale

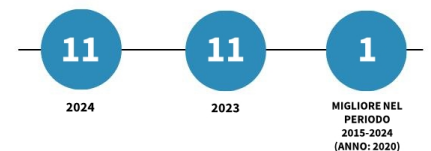

IL TASSO DI NATALITA' IMPRENDITORIALE- L'ANDAMENTO NEL TEMPO

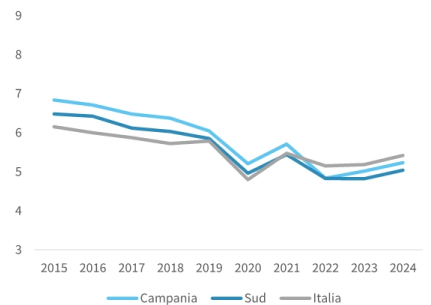

LE START-UP INNOVATIVE DELLA PROVINCIA DI SALERNO

Numero di start-up innovative per 100.000 abitanti. Anno 2024

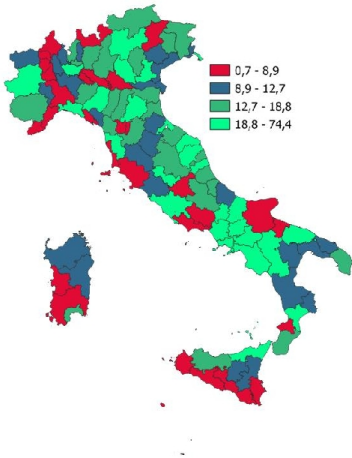

INDICATORI STRUTTURALI E POSIZIONAMENTO NELLA GRADUATORIA PROVINCIALE. ANNO 2024

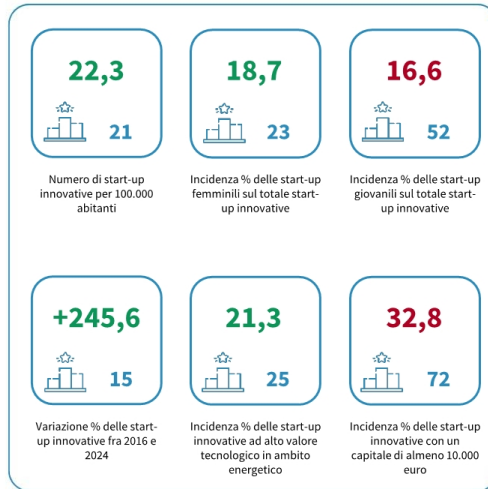

I piazzamenti nella graduatoria provinciale del numero di start-up innovative per 100.000 abitanti

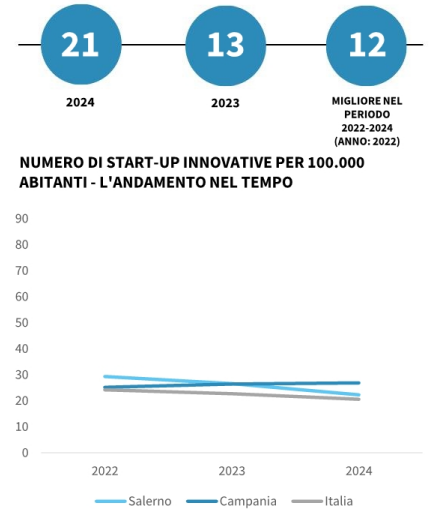

LE START-UP INNOVATIVE DELLA CAMPANIA

Numero di start-up innovative per 100.000 abitanti. Anno 2024

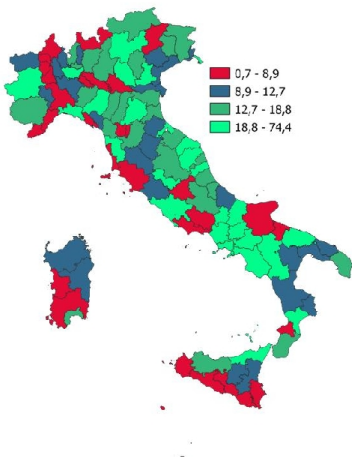

INDICATORI STRUTTURALI E POSIZIONAMENTO NELLA GRADUATORIA REGIONALE. ANNO 2024

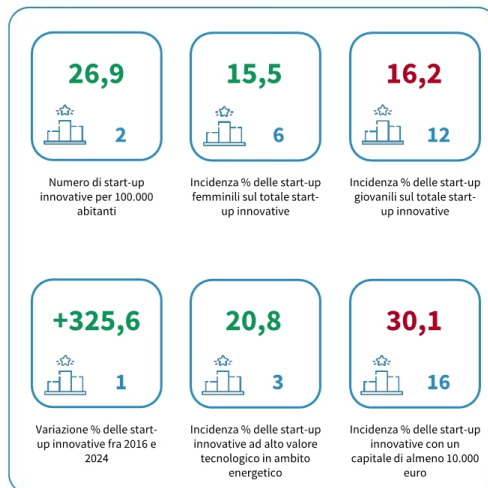

I piazzamenti nella graduatoria regionale del numero di start-up innovative per 100.000 abitanti

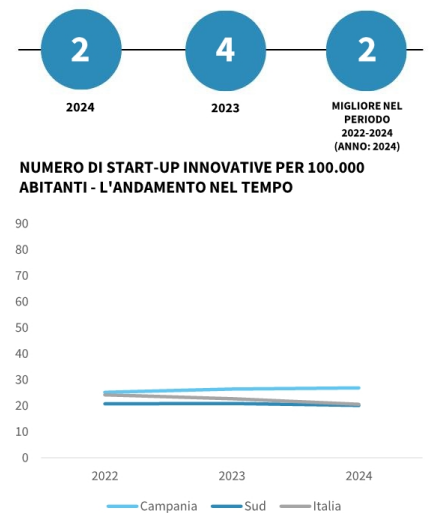

IL REDDITO DISPONIBILE DELLE FAMIGLIE CONSUMATRICI DELLA PROVINCIA DI SALERNO

Reddito disponibile procapite delle famiglie consumatrici. Anno 2023

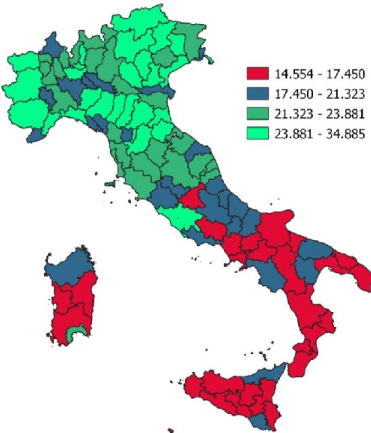

INDICATORI E POSIZIONAMENTO NELLA GRADUATORIA PROVINCIALE. ANNO 2023

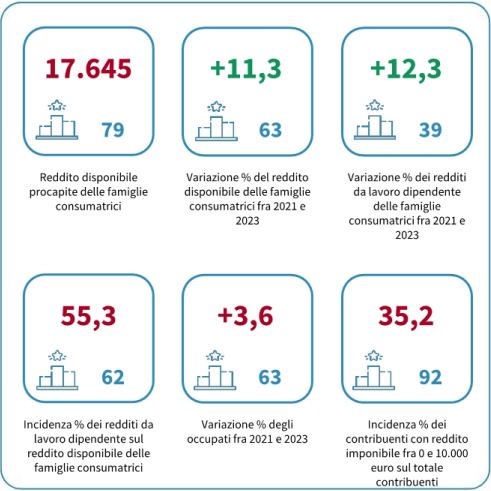

I piazzamenti nella graduatoria provinciale del reddito disponibile procapite delle famiglie consumatrici

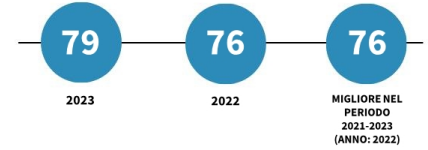

REDDITO DISPONIBILE PROCAPITE DELLE FAMIGLIE CONSUMATRICI - L'ANDAMENTO NEL TEMPO

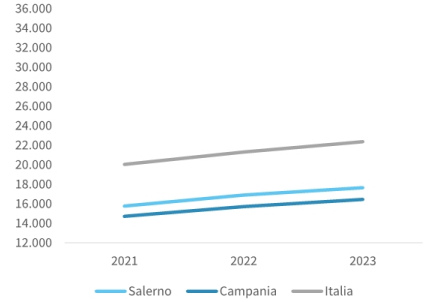

IL REDDITO DISPONIBILE DELLE FAMIGLIE CONSUMATRICI DELLA CAMPANIA

Reddito disponibile procapite delle famiglie consumatrici. Anno 2023

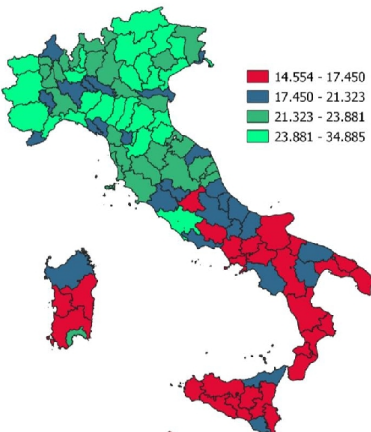

INDICATORI E POSIZIONAMENTO NELLA GRADUATORIA REGIONALE. ANNO 2023

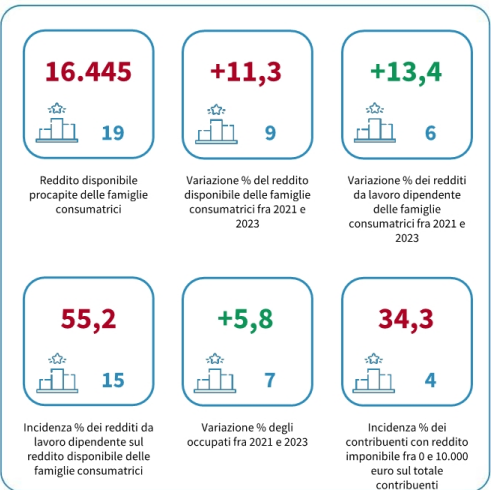

I piazzamenti nella graduatoria regionale del reddito disponibile procapite delle famiglie consumatrici

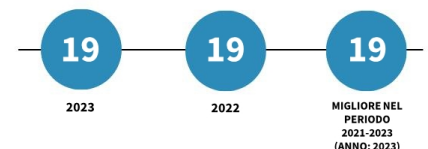

REDDITO DISPONIBILE PROCAPITE DELLE FAMIGLIE CONSUMATRICI - L'ANDAMENTO NEL TEMPO

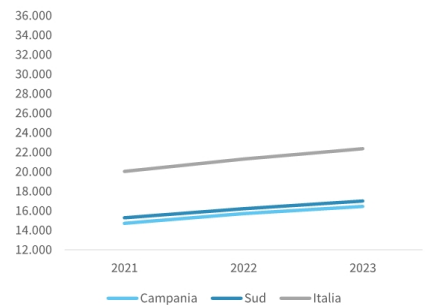

INDICATORI CONGIUNTURALI DELLA PROVINCIA DI SALERNO



NUMERO INDICATORI CON PERFORMANCE SUPERIORE ALLA MEDIA NAZIONALE

INDICATORI CONGIUNTURALI DELLA CAMPANIA



NUMERO INDICATORI CON PERFORMANCE SUPERIORE ALLA MEDIA NAZIONALE

Propensione alle esportazioni (rapporto fra esportazioni e valore aggiunto). Anno 2024

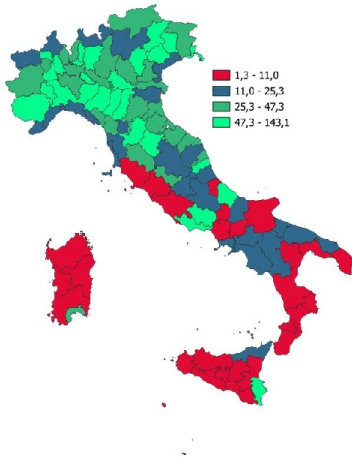

INDICATORI E POSIZIONAMENTO NELLA GRADUATORIA PROVINCIALE. ANNO 2024

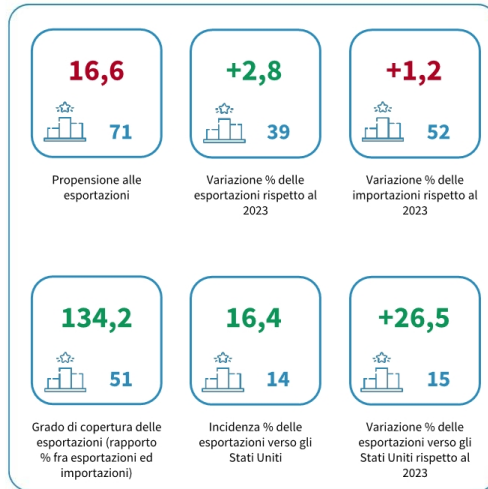

I piazzamenti nella graduatoria provinciale della propensione alle esportazioni



LA PROPENSIONE ALLE ESPORTAZIONI - L'ANDAMENTO NEL TEMPO

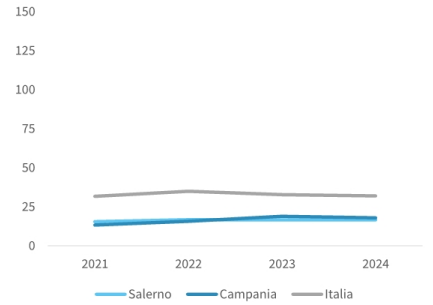

Propensione alle esportazioni (rapporto fra esportazioni e valore aggiunto). Anno 2024

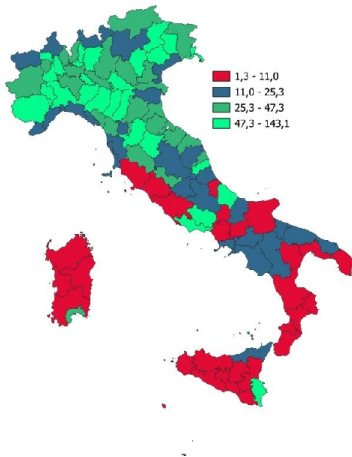

INDICATORI E POSIZIONAMENTO NELLA GRADUATORIA REGIONALE. ANNO 2024

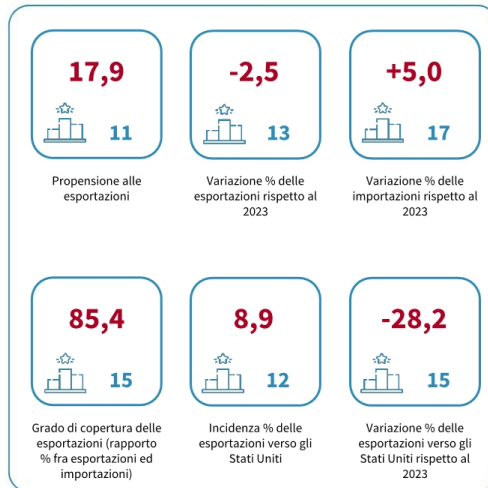

I piazzamenti nella graduatoria regionale della propensione alle esportazioni

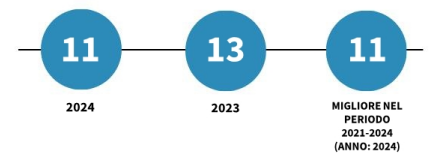

LA PROPENSIONE ALLE ESPORTAZIONI - L'ANDAMENTO NEL TEMPO

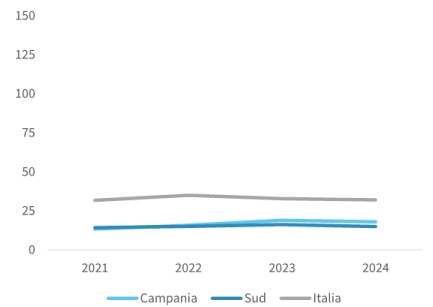

Tasso di occupazione 15-64 anni. Anno 2024

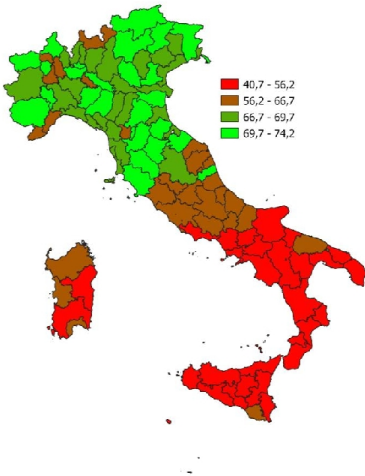

INDICATORI E POSIZIONAMENTO NELLA GRADUATORIA PROVINCIALE. ANNO 2024

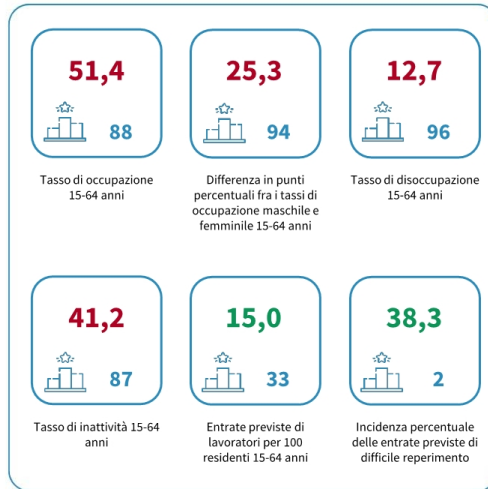

I piazzamenti nella graduatoria provinciale del tasso di occupazione 15-64 anni

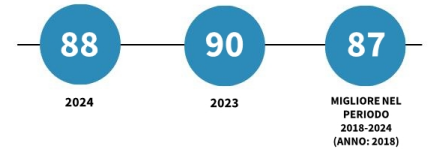

IL TASSO DI OCCUPAZIONE 15-64 ANNI - L'ANDAMENTO NEL TEMPO

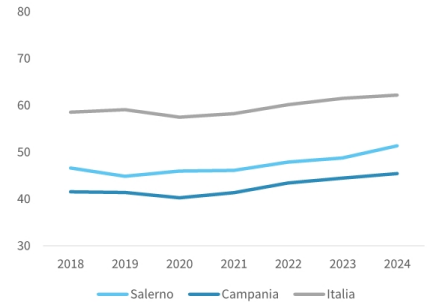

Tasso di occupazione 15-64 anni. Anno 2024

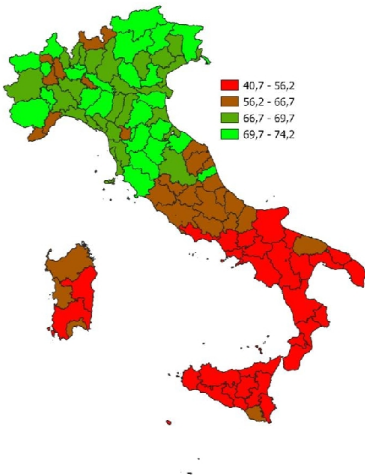

INDICATORI E POSIZIONAMENTO NELLA GRADUATORIA REGIONALE. ANNO 2024

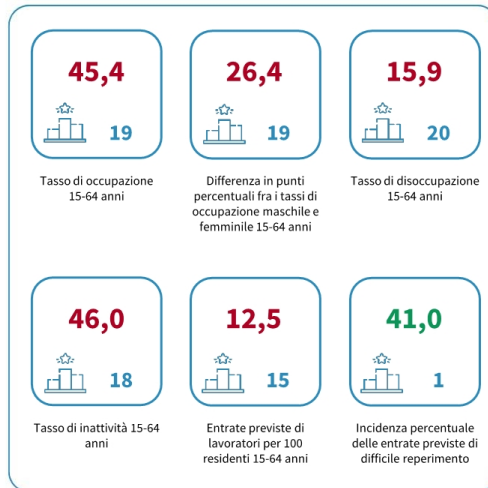

I piazzamenti nella graduatoria regionale del tasso di occupazione 15-64 anni

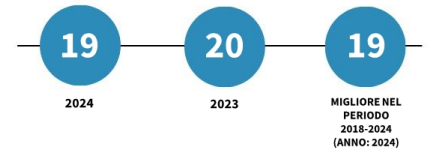

IL TASSO DI OCCUPAZIONE 15-64 ANNI - L'ANDAMENTO NEL TEMPO

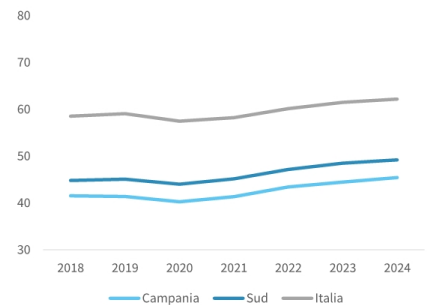

LA DEMOGRAFIA DELLA PROVINCIA DI SALERNO

Numero medio di figli per donna (Tasso di fecondità totale-TFT). Anno 2024

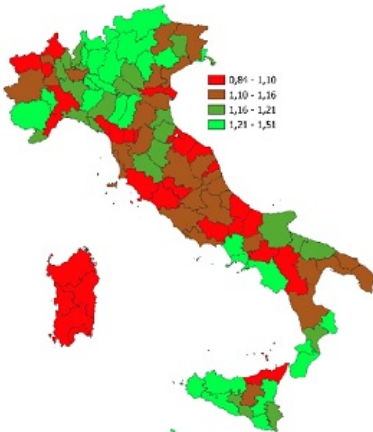

INDICATORI E POSIZIONAMENTO NELLA GRADUATORIA PROVINCIALE

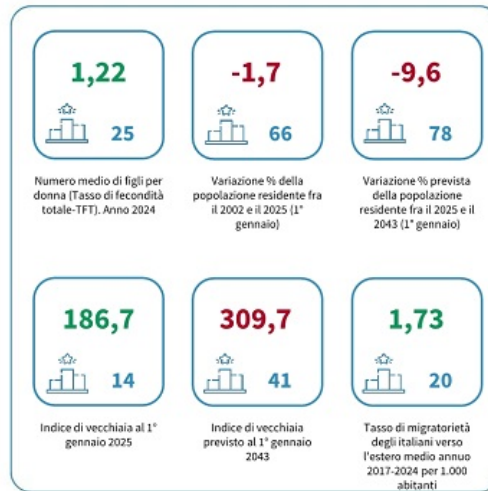

I piazzamenti nella graduatoria provinciale per numero medio di figli per donna (Tasso di fecondità totale-TFT)

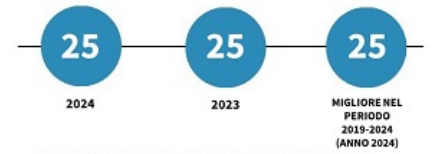

NUMERO MEDIO DI FIGLI PER DONNA (TASSO DI FECONDITÀ TOTALE-TFT) - L'ANDAMENTO NEL TEMPO

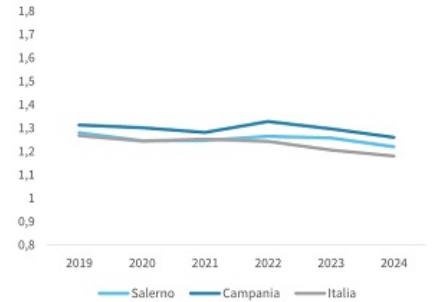

LA DEMOGRAFIA DELLA CAMPANIA

Numero medio di figli per donna (Tasso di fecondità totale-TFT). Anno 2024

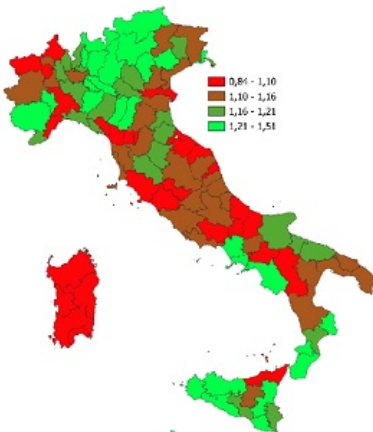

INDICATORI E POSIZIONAMENTO NELLA GRADUATORIA REGIONALE

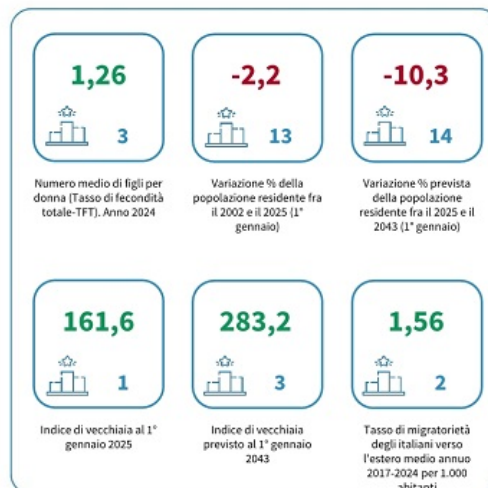

I piazzamenti nella graduatoria regionale per numero medio di figli per donna (Tasso di fecondità totale-TFT)

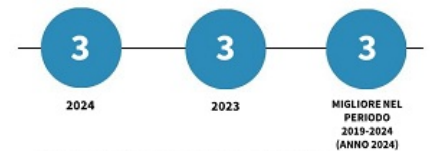

NUMERO MEDIO DI FIGLI PER DONNA (TASSO DI FECONDITÀ TOTALE-TFT) - L'ANDAMENTO NEL TEMPO

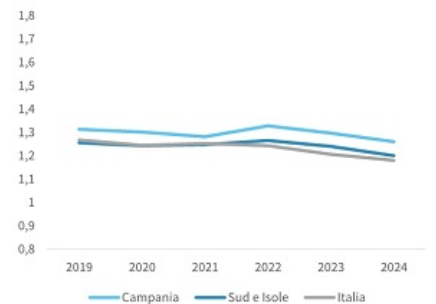

INDICATORI CONGIUNTURALI DELLA PROVINCIA DI SALERNO



NUMERO INDICATORI CON PERFORMANCE SUPERIORE ALLA MEDIA NAZIONALE

INDICATORI CONGIUNTURALI DELLA CAMPANIA



NUMERO INDICATORI CON PERFORMANCE SUPERIORE ALLA MEDIA NAZIONALE

Presenze turistiche per kmq di superficie consumata. Anno 2024

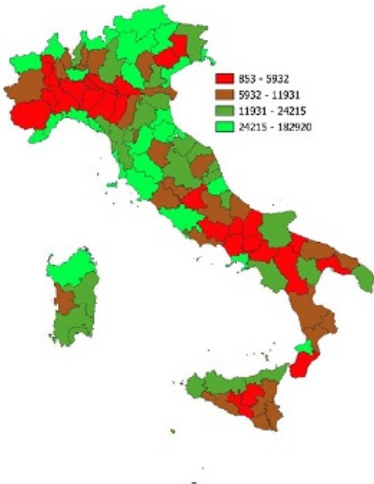

INDICATORI E POSIZIONAMENTO NELLA GRADUATORIA PROVINCIALE

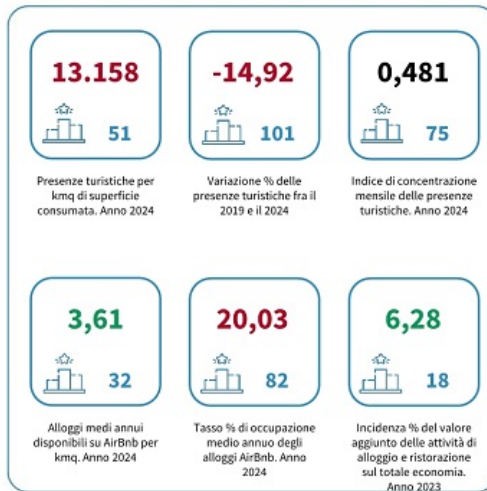

I piazzamenti nella graduatoria provinciale per presenze turistiche per kmq di superficie consumata



PRESENZE TURISTICHE PER KMQ DI SUPERFICIE CONSUMATA - L'ANDAMENTO NEL TEMPO

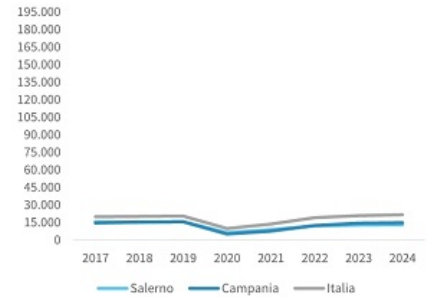

Presenze turistiche per kmq di superficie consumata. Anno 2024

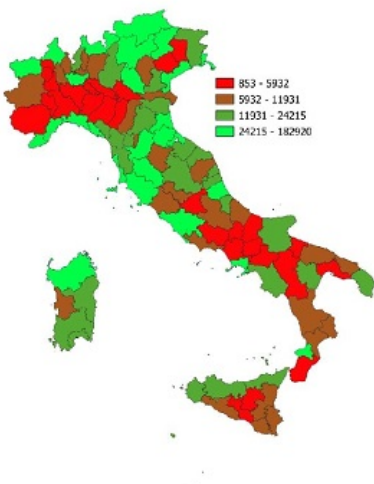

INDICATORI E POSIZIONAMENTO NELLA GRADUATORIA REGIONALE

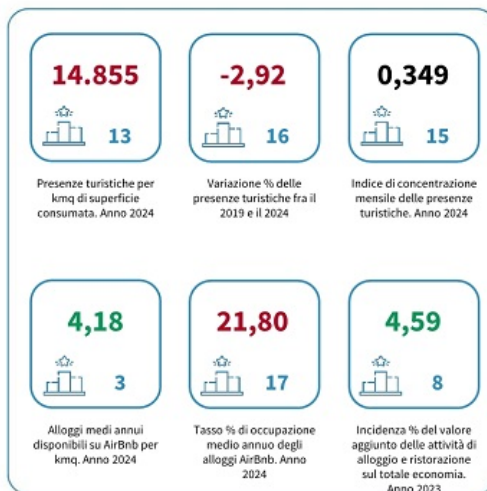

I piazzamenti nella graduatoria regionale per presenze turistiche per kmq di superficie consumata

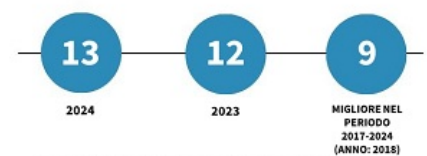

PRESENZE TURISTICHE PER KMQ DI SUPERFICIE CONSUMATA - L'ANDAMENTO NEL TEMPO

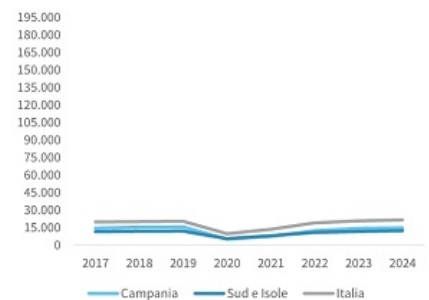

L'ISTRUZIONE DELLA PROVINCIA DI SALERNO

Percentuale di immatricolati all'università per popolazione residente di 19 anni. Anno Accademico 2023-2024

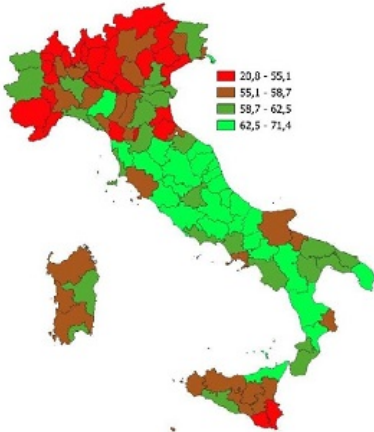

INDICATORI E POSIZIONAMENTO NELLA GRADUATORIA PROVINCIALE

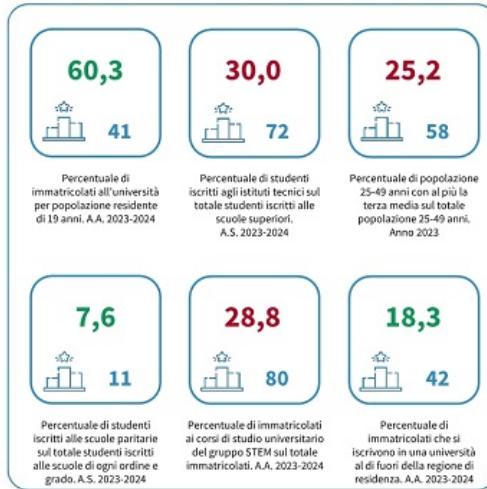

I piazzamenti nella graduatoria provinciale in base alla percentuale di immatricolati all'università per popolazione residente di 19 anni



PERCENTUALE DI IMMATICOLATI ALL'UNIVERSITÀ PER POPOLAZIONE RESIDENTE DI 19 ANNI - L'ANDAMENTO NEL TEMPO

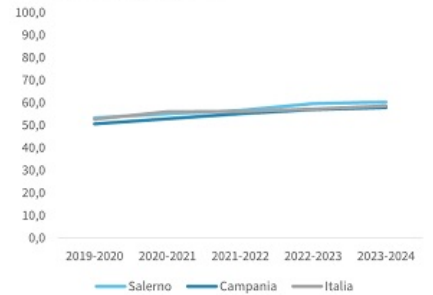

L'ISTRUZIONE DELLA CAMPANIA

Percentuale di immatricolati all'università per popolazione residente di 19 anni. Anno Accademico 2023-2024

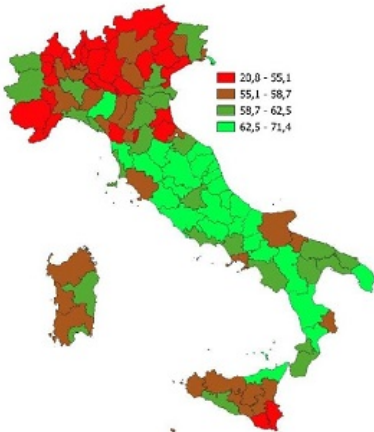

INDICATORI E POSIZIONAMENTO NELLA GRADUATORIA REGIONALE

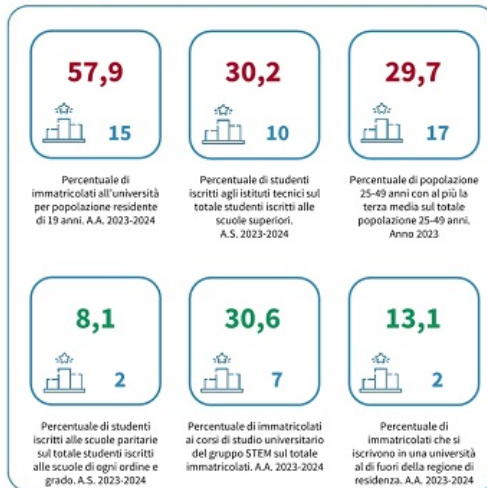

I piazzamenti nella graduatoria regionale in base alla percentuale di immatricolati all'università per popolazione residente di 19 anni



PERCENTUALE DI IMMATICOLATI ALL'UNIVERSITÀ PER POPOLAZIONE RESIDENTE DI 19 ANNI - L'ANDAMENTO NEL TEMPO

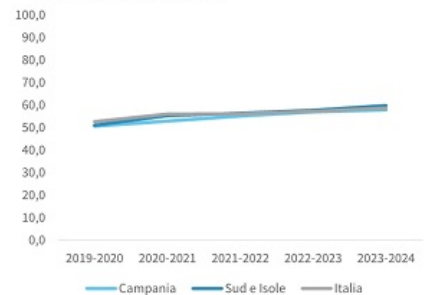

INDICATORI CONGIUNTURALI DELLA PROVINCIA DI SALERNO



NUMERO INDICATORI CON PERFORMANCE SUPERIORE ALLA MEDIA NAZIONALE

DATA DI RILASCIO: 30 ottobre 2025

INDICATORI CONGIUNTURALI DELLA CAMPANIA



NUMERO INDICATORI CON PERFORMANCE SUPERIORE ALLA MEDIA NAZIONALE

DATA DI RILASCIO: 30 ottobre 2025

IL SISTEMA PRODUTTIVO CULTURALE E CREATIVO (SPCC) DELLA PROVINCIA DI SALERNO

Incidenza % del valore aggiunto del SPCC sul totale valore aggiunto. Anno 2024

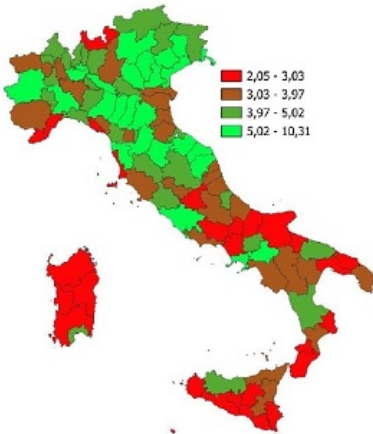

DATA DI RILASCIO: 28 novembre 2025

UNIONCAMERE

CENTRO STUDI DELL'ANALISI ECONOMICA E SOCIALE

LEGENDA: **TESTO IN VERDE** = valore indicatore migliore rispetto alla media Italia **TESTO IN ROSSO** = valore indicatore peggiore rispetto alla media Italia

powered by **i.stat**

INDICATORI E POSIZIONAMENTO NELLA GRADUATORIA PROVINCIALE. ANNO 2024

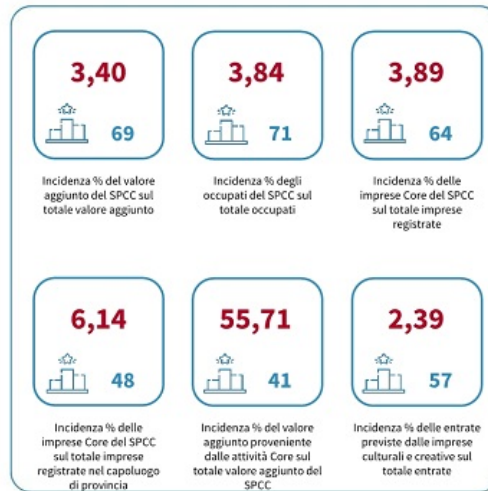

I piazzamenti nella graduatoria provinciale per incidenza % del valore aggiunto del SPCC sul totale valore aggiunto



INCIDENZA % DEL VALORE AGGIUNTO DEL SPCC SUL TOTALE VALORE AGGIUNTO

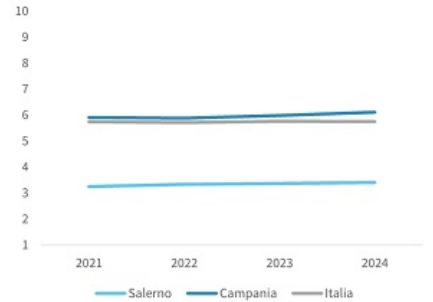

IL SISTEMA PRODUTTIVO CULTURALE E CREATIVO (SPCC) DELLA CAMPANIA

Incidenza % del valore aggiunto del SPCC sul totale valore aggiunto. Anno 2024

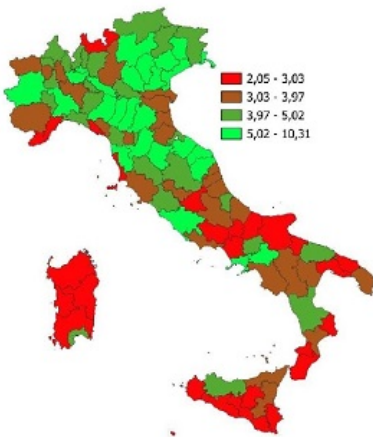

DATA DI RILASCIO: 28 novembre 2025

UNIONCAMERE

CENTRO STUDI DELL'ANALISI ECONOMICA E SOCIALE

LEGENDA: **TESTO IN VERDE** = valore indicatore migliore rispetto alla media Italia **TESTO IN ROSSO** = valore indicatore peggiore rispetto alla media Italia

powered by **i.stat**

INDICATORI E POSIZIONAMENTO NELLA GRADUATORIA REGIONALE. ANNO 2024

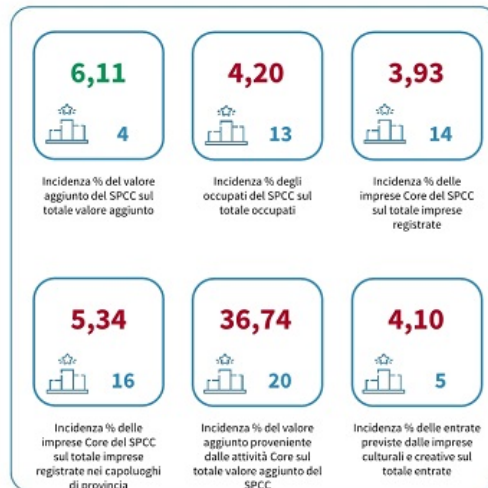

I piazzamenti nella graduatoria regionale per incidenza % del valore aggiunto del SPCC sul totale valore aggiunto

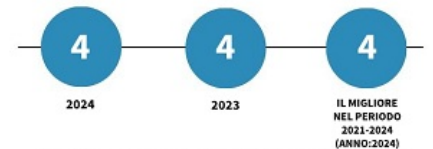

INCIDENZA % DEL VALORE AGGIUNTO DEL SPCC SUL TOTALE VALORE AGGIUNTO

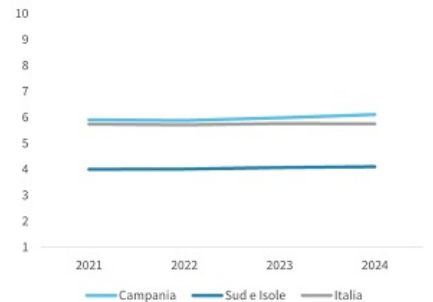

GREEN ECONOMY E AMBIENTE DELLA PROVINCIA DI SALERNO

Incidenza % della produzione lorda di energia elettrica da fonti rinnovabili sul totale della produzione lorda. Anno 2024

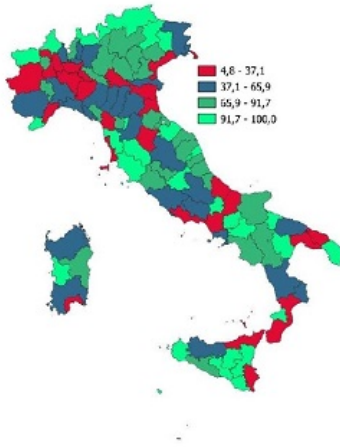

INDICATORI E POSIZIONAMENTO NELLA GRADUATORIA PROVINCIALE

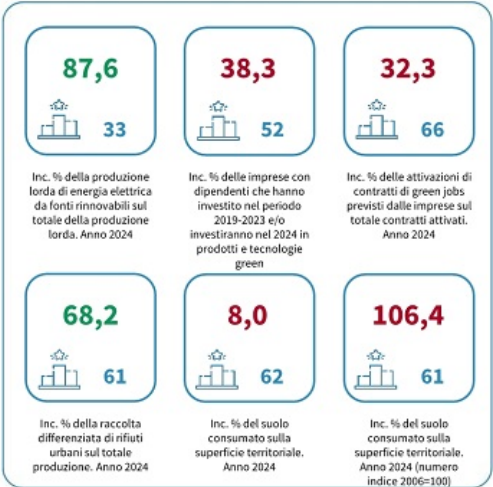

I piazzamenti nella graduatoria provinciale per incidenza % della produzione lorda di energia elettrica da fonti rinnovabili sul totale della produzione lorda



INCIDENZA % DELLA PRODUZIONE LORDA DI ENERGIA ELETTRICA DA FONTI RINNOVABILI SUL TOTALE DELLA PRODUZIONE LORDA. ANNI 2019-2024

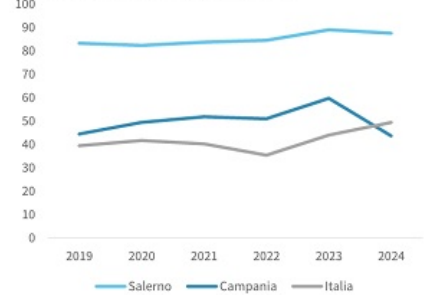

GREEN ECONOMY E AMBIENTE DELLA CAMPANIA

Incidenza % della produzione lorda di energia elettrica da fonti rinnovabili sul totale della produzione lorda. Anno 2024

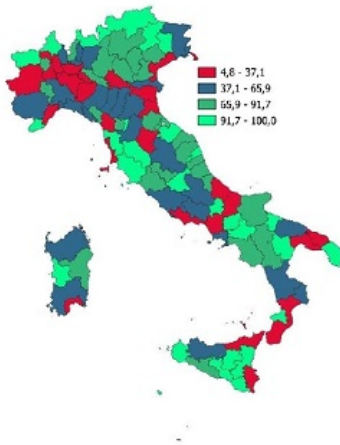

INDICATORI E POSIZIONAMENTO NELLA GRADUATORIA REGIONALE

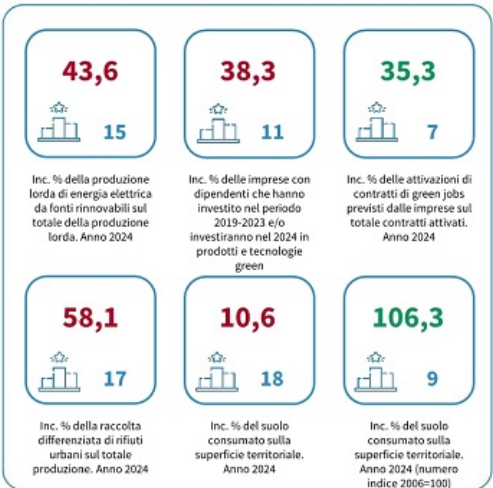

I piazzamenti nella graduatoria regionale per incidenza % della produzione lorda di energia elettrica da fonti rinnovabili sul totale della produzione lorda



INCIDENZA % DELLA PRODUZIONE LORDA DI ENERGIA ELETTRICA DA FONTI RINNOVABILI SUL TOTALE DELLA PRODUZIONE LORDA. ANNI 2019-2024

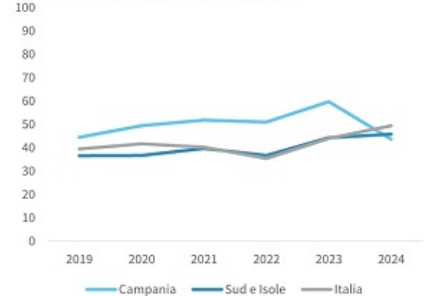

Allegati

[Indicatori congiunturali in provincia di Salerno - Gennaio 2025](#)

[Indicatori congiunturali in Campania - Gennaio 2025](#)

[Tessuto imprenditoriale a Salerno - Gennaio 2025](#)

[Tessuto imprenditoriale in Campania - Gennaio 2025](#)

[Tessuto imprenditoriale - Note di lettura](#)

[Startup innovative Salerno](#)

[Startup innovative Campania](#)

[Nota di lettura - Startup innovative](#)

[Reddito delle famiglie - Salerno](#)

[Reddito delle famiglie - Campania](#)

[Nota di lettura - Reddito delle famiglie](#)

[Indicatori congiunturali in provincia di Salerno - Aprile 2025](#)

[Indicatori congiunturali in Campania - Gennaio 2025](#)

[Nota di lettura - Indicatori congiunturali - Aprile 2025](#)

[Il commercio estero in provincia di Salerno - Aprile 2025](#)

[Il commercio estero in Campania - Aprile 2025](#)

[Nota di lettura - Commercio estero - Aprile 2025](#)

[Il mercato del lavoro a Salerno - Maggio 2025](#)

[Il mercato del lavoro in Campania - Maggio 2025](#)

[Nota di lettura - il mercato del lavoro - Maggio 2025](#)

[La demografia in provincia di Salerno - Giugno 2025](#)

[La demografia in Campania - Giugno 2025](#)

[Nota di lettura - La demografia](#)

[Indicatori congiunturali in provincia di Salerno - Luglio 2025](#)

[Indicatori congiunturali in Campania - Luglio 2025](#)

[Nota di lettura - Indicatori congiunturali - Luglio 2025](#)

[Il turismo in provincia di Salerno - Luglio 2025](#)

[Il turismo in Campania - Luglio 2025](#)

[Nota di lettura - turismo - Luglio 2025](#)

[L'istruzione in provincia di Salerno](#)

[L'istruzione in Campania](#)

[Nota di lettura - Istruzione](#)

[Indicatori congiunturali a Salerno - Ottobre 2025](#)

[Indicatori congiunturali in Campania - Ottobre 2025](#)

[Nota di lettura - Indicatori congiunturali - Ottobre 2025](#)

[Sistema Produttivo Culturale e Creativo a Salerno](#)

[Sistema Produttivo Culturale e Creativo in Campania](#)

[Nota di lettura Sistema Produttivo Culturale e Creativo a Salerno e in Campania](#)

[Green Economy e Ambiente della provincia di Salerno](#)

[Green Economy e Ambiente della Campania](#)

[Nota di lettura Green Economy e Ambiente](#)

Ultima modifica

Martedì 23 Dicembre 2025

Condividi

Reti Sociali

Quanto ti è stata utile questa pagina?

No votes yet

Aliquota