



Dataview 2026

Dataview è il servizio gratuito di informazione economica-statistica realizzato dal Centro Studi delle Camere di commercio G. Tagliacarne. Lo strumento ha l'obiettivo di fornire periodicamente un set di informazioni statistiche territoriali in formato infografica pronto per la consultazione.

L'iniziativa si articola in:

1) **Infografiche monotematiche mensili** su fenomeni annuali di rilievo come:

- Commercio con l'estero
- Mercato del lavoro
- Cultura
- Valore Aggiunto
- Green
- Turismo
- Demografia
- Benessere delle famiglie

2) **Infografiche trimestrali** contenenti indicatori con confronti sull'anno precedente e la media Italia.

Le elaborazioni di Dataview, effettuate dal Centro Studi Tagliacarne utilizzando statistiche ufficiali pubbliche, sono di proprietà del Centro Studi. È possibile utilizzarle citando la fonte.

INDICATORI CONGIUNTURALI DELLA PROVINCIA DI SALERNO



NUMERO INDICATORI CON PERFORMANCE SUPERIORE ALLA MEDIA NAZIONALE

DATA DI RILASCIO: 29 gennaio 2026

INDICATORI CONGIUNTURALI DELLA CAMPANIA



NUMERO INDICATORI CON PERFORMANCE SUPERIORE ALLA MEDIA NAZIONALE

DATA DI RILASCIO: 29 gennaio 2026

IL TESSUTO IMPRENDITORIALE DELLA PROVINCIA DI SALERNO

Tasso di natalità imprenditoriale. Anno 2025

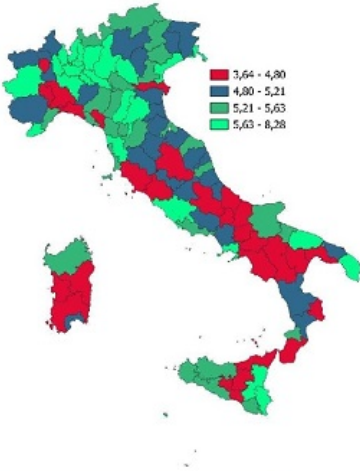

DATA DI RILASCIO: 30 gennaio 2026

INDICATORI STRUTTURALI E POSIZIONAMENTO NELLA GRADUATORIA PROVINCIALE. ANNO 2025

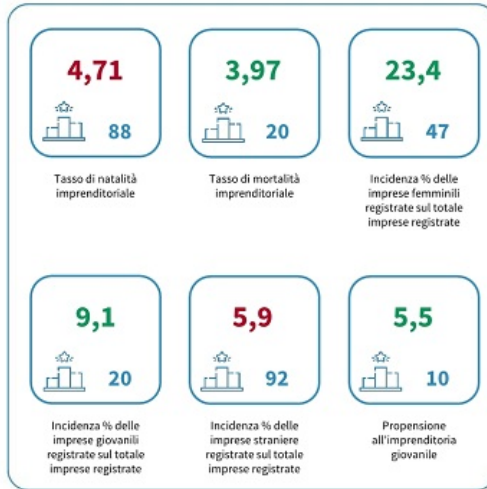

I piazzamenti nella graduatoria provinciale del tasso di natalità imprenditoriale

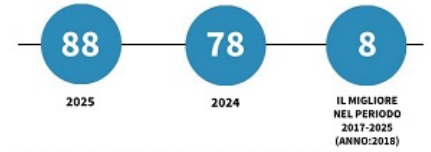

IL TASSO DI NATALITA' IMPRENDITORIALE- L'ANDAMENTO NEL TEMPO

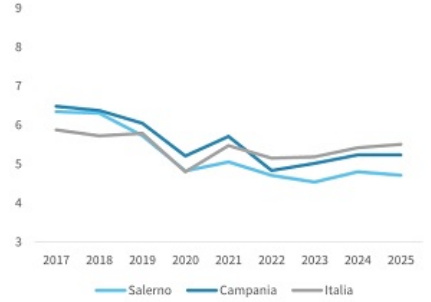

IL TESSUTO IMPRENDITORIALE DELLA CAMPANIA

Tasso di natalità imprenditoriale. Anno 2025

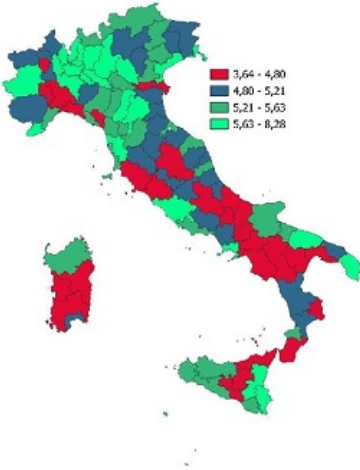

DATA DI RILASCIO: 30 gennaio 2026

INDICATORI STRUTTURALI E POSIZIONAMENTO NELLA GRADUATORIA REGIONALE. ANNO 2025

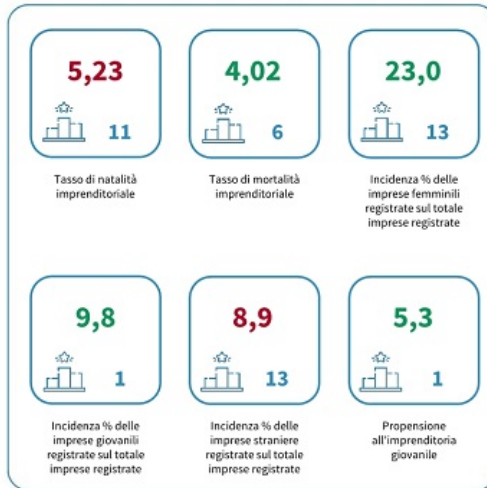

I piazzamenti nella graduatoria regionale del tasso di natalità imprenditoriale

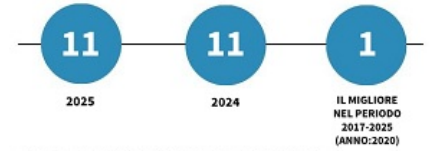

IL TASSO DI NATALITA' IMPRENDITORIALE- L'ANDAMENTO NEL TEMPO

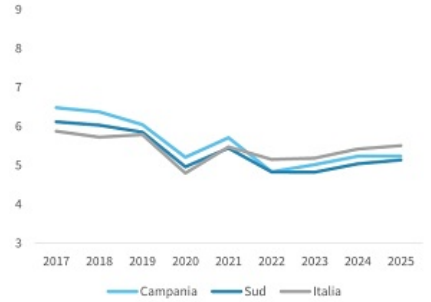

IL REDDITO DISPONIBILE DELLE FAMIGLIE CONSUMATRICI DELLA PROVINCIA DI SALERNO

Reddito disponibile procapite delle famiglie consumatrici. Anno 2024

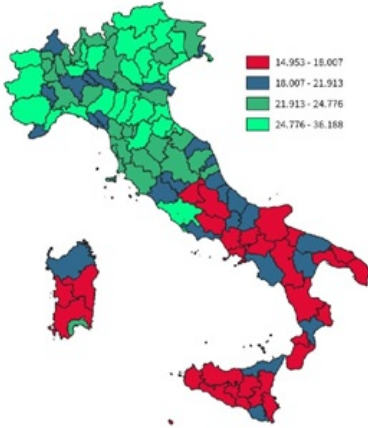

DATA DI RILASCIO: 31 marzo 2026

INDICATORI STRUTTURALI E POSIZIONAMENTO NELLA GRADUATORIA PROVINCIALE. ANNO 2024

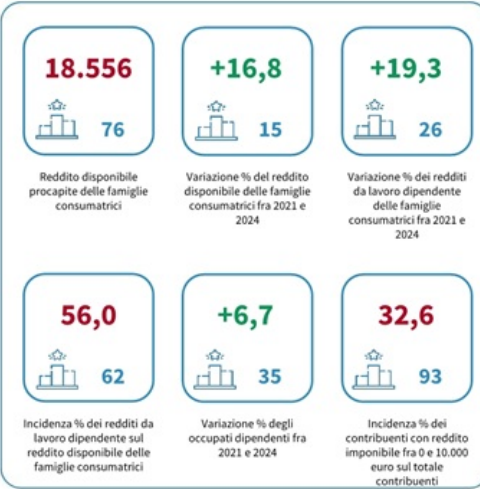

I piazzamenti nella graduatoria provinciale del reddito disponibile procapite delle famiglie consumatrici

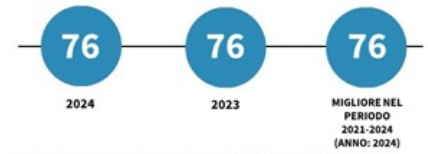

REDDITO DISPONIBILE PROCAPITE DELLE FAMIGLIE CONSUMATRICI - L'ANDAMENTO NEL TEMPO

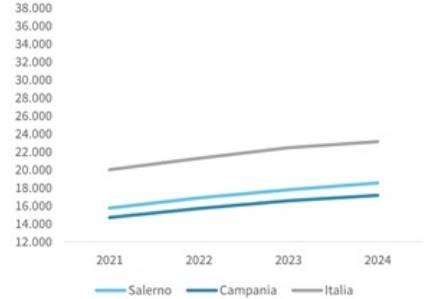

IL REDDITO DISPONIBILE DELLE FAMIGLIE CONSUMATRICI DELLA CAMPANIA

Reddito disponibile procapite delle famiglie consumatrici. Anno 2024

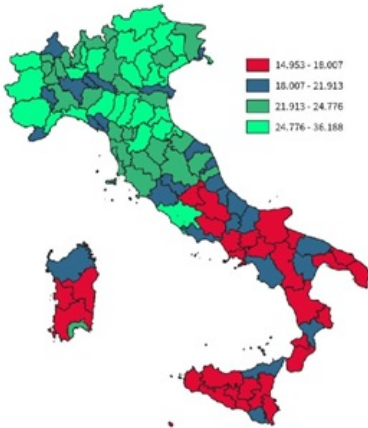

DATA DI RILASCIO: 31 marzo 2026

INDICATORI STRUTTURALI E POSIZIONAMENTO NELLA GRADUATORIA REGIONALE. ANNO 2024

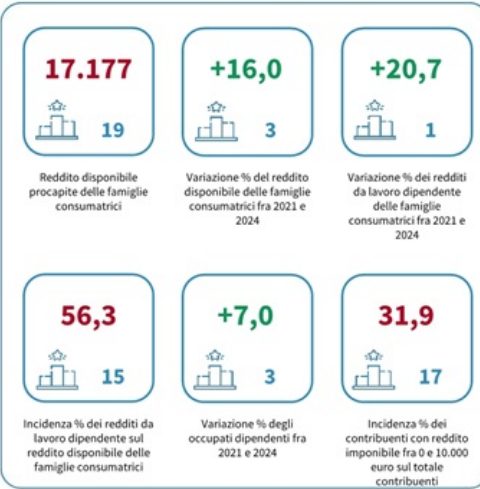

I piazzamenti nella graduatoria regionale del reddito disponibile procapite delle famiglie consumatrici

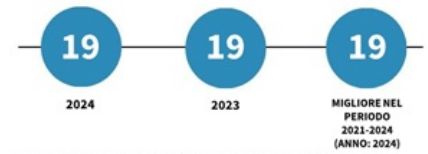

REDDITO DISPONIBILE PROCAPITE DELLE FAMIGLIE CONSUMATRICI - L'ANDAMENTO NEL TEMPO

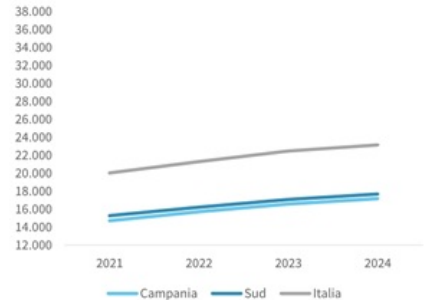

INDICATORI CONGIUNTURALI DELLA PROVINCIA DI SALERNO



NUMERO INDICATORI CON PERFORMANCE SUPERIORE ALLA MEDIA NAZIONALE

DATA DI RILASCIO: 29 aprile 2026

INDICATORI CONGIUNTURALI DELLA CAMPANIA



NUMERO INDICATORI CON PERFORMANCE SUPERIORE ALLA MEDIA NAZIONALE

DATA DI RILASCIO: 29 aprile 2026

Propensione alle esportazioni (rapporto fra esportazioni e valore aggiunto). Anno 2025

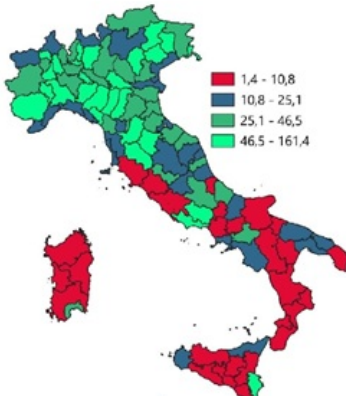

INDICATORI E POSIZIONAMENTO NELLA GRADUATORIA PROVINCIALE. ANNO 2025

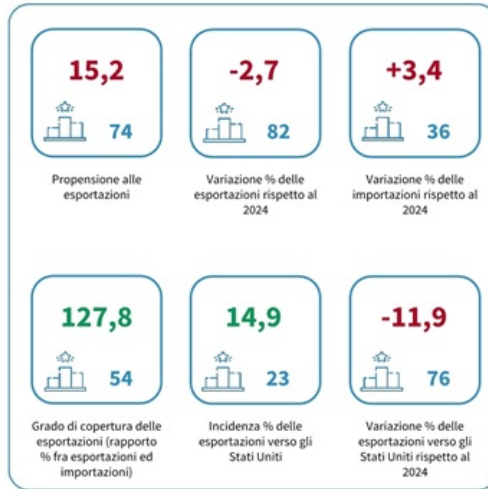

I piazzamenti nella graduatoria provinciale della propensione alle esportazioni

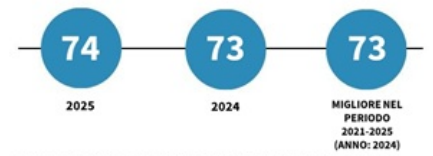

PROPENSIONE ALLE ESPORTAZIONI - L'ANDAMENTO NEL TEMPO

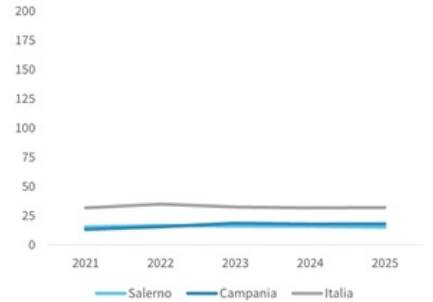

DATA DI RILASCIO: 30 aprile 2026



LEGENDA: TESTO IN VERDE = valore indicatore migliore rispetto alla media Italia TESTO IN ROSSO = valore indicatore peggiore rispetto alla media Italia

powered by **i.stat**

Propensione alle esportazioni (rapporto fra esportazioni e valore aggiunto). Anno 2025

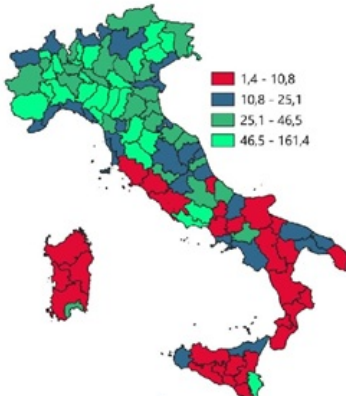

INDICATORI E POSIZIONAMENTO NELLA GRADUATORIA REGIONALE. ANNO 2025



I piazzamenti nella graduatoria regionale della propensione alle esportazioni



PROPENSIONE ALLE ESPORTAZIONI - L'ANDAMENTO NEL TEMPO

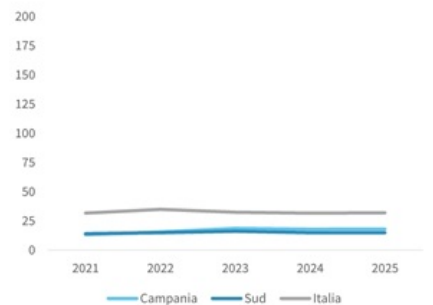

DATA DI RILASCIO: 30 aprile 2026



LEGENDA: TESTO IN VERDE = valore indicatore migliore rispetto alla media Italia TESTO IN ROSSO = valore indicatore peggiore rispetto alla media Italia

powered by **i.stat**

Allegati

[Indicatori congiunturali in provincia di Salerno - Gennaio 2026](#)

[Indicatori congiunturali in Campania - Gennaio 2026](#)

[Nota di lettura - Indicatori congiunturali - Gennaio 2026](#)

[Tessuto imprenditoriale a Salerno - Gennaio 2026](#)

[Tessuto imprenditoriale in Campania - Gennaio 2026](#)

[Nota di lettura - Tessuto imprenditoriale](#)

[Reddito disponibile delle famiglie in provincia di Salerno - Marzo 2026](#)

[Reddito disponibile delle famiglie in Campania - Marzo 2026](#)

[Nota di lettura - Reddito disponibile delle famiglie](#)

[Indicatori congiunturali in provincia di Salerno - Aprile 2026](#)

[Indicatori congiunturali in Campania - Aprile 2026](#)

[Nota di lettura - Indicatori congiunturali - Aprile 2026](#)

[Commercio estero in provincia di Salerno - Aprile 2026](#)

[Commercio estero in Campania - Aprile 2026](#)

[Nota di lettura commercio estero - Aprile 2026](#)

Ultima modifica

Giovedì 30 Aprile 2026

Condividi

Reti Sociali

Quanto ti è stata utile questa pagina?

Media 4 (1 vote)

Aliquota

Argomenti

[Informazione economica](#)