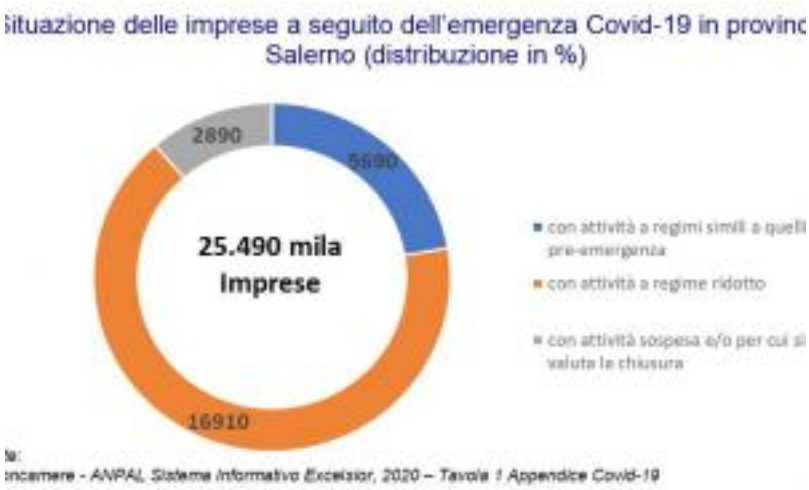

Mercoledì 29 Luglio 2020
Informazione economica [1]

Excelsior: impatto del covid-19 e prospettive di ripresa per le imprese salernitane

Approfondimento: impatti dell'emergenza covid-19 sulle imprese della provincia di Salerno e prospettive di ripresa rilevati attraverso il sistema informativo Excelsior

La Camera di Commercio di Salerno, sulla scorta di un analogo studio condotto sul piano nazionale, ha analizzato i dati locali forniti dal sistema Excelsior, misurando così gli impatti dell'emergenza covid-19 sulle imprese della provincia di Salerno, dando uno sguardo alle prospettive di ripresa emerse dall'indagine.

Di seguito le principali risultanze:

- Trova conferma in provincia di Salerno la tendenza nazionale che vede tre imprese su quattro mantenere stabile il numero dei propri occupati nei primi sei mesi del 2020.
- La presenza stabile sui mercati internazionali, e la maturità digitale delle imprese, si rivelano anche in provincia di Salerno importanti fattori di resilienza nell'affrontare lo shock della crisi e della chiusura forzata, sia a livello nazionale che locale.
- Si prevedono in provincia di Salerno tempi più lunghi per la ripresa, con maggiore incertezza per i settori più dipendenti dalla domanda internazionale.
- La prima risposta all'attuale situazione di crisi le imprese salernitane la stanno trovando nell'accelerazione dei processi di digitalizzazione e nuovi investimenti, soprattutto negli ambiti che si sono rilevati strategici nella gestione dell'emergenza.

Qui trovi il bollettino e le tavole provinciali: https://bit.ly/3hLklFt [2]

Qui invece l'approfondimento nazionale: https://bit.ly/2P4HTJd [3]

Allegati Approfondimento provinciale [4]

Ultima modifica: Mercoledì 16 Settembre 2020

Condividi

Reti Sociali

Quanto ti è stata utile questa pagina? Select rating
Nessun voto

Rate

ARGOMENTI

excelsior [5]
covid-19 [6]
previsioni [7]
occupazione [8]
pmi [9]
salerno [10]

Source URL: https://www.sa.camcom.it/notizie/excelsior-impatto-del-covid-19-prospettive-ripresa-imprese-salernitane

Collegamenti
[1] https://www.sa.camcom.it/notizie/%3Ffield_notizia_categoria_tid%3D197
[2] https://bit.ly/3hLklFt
[3] https://bit.ly/2P4HTJd
[4] https://www.sa.camcom.it/sites/default/files/contenuto_redazione/informazione_economica/excelsior/comunicazione_tavole_salerno_covid19_1_.pdf
[5] https://www.sa.camcom.it/ricerca-per-argomenti/%3Ftid%3D426
[6] https://www.sa.camcom.it/ricerca-per-argomenti/%3Ftid%3D441
[7] https://www.sa.camcom.it/ricerca-per-argomenti/%3Ftid%3D428
[8] https://www.sa.camcom.it/ricerca-per-argomenti/%3Ftid%3D427
[9] https://www.sa.camcom.it/ricerca-per-argomenti/%3Ftid%3D409
[10] https://www.sa.camcom.it/ricerca-per-argomenti/%3Ftid%3D442